

H A M A N A S U

# はまなすだより

The Noshiro Chamber of Commerce and Industry Newsletter

## ■TOPICS [トピックス]

- \*第14回「港まつり能代の花火」売店出店者募集  
観覧席一般販売のお知らせ、協賛企業の紹介
- \*能代七夕「天空の不夜城」参加者（スタッフ）募集  
観覧席（イス席）販売のお知らせ

6  
June



5月25日に開催された「日吉神社中の申（なかのさる）祭り 嫁見まつり」  
艶やかな花嫁たちが新緑の境内を花嫁道中。多くの見物客を魅了した。



# 2016 港まつり 能代の花火 売店出店者大募集

- 出店者資格 **能代商工会議所会員**
- 出店数 **1事業所最大4マス**まで受付いたします。  
※予定のコマ数になり完売次第、募集を締め切らせていただきます。
- 出店料 **1マス(2.7m×3.6m) 1万円～1万5千円**
- 受付期間 6月8日(水)から(平日のみ9時～17時まで受付します)
- 説明会 **6月24日(金) 午後1時30分から 能代商工会館 3階**
- 抽選会 説明会終了後開始(当日欠席の場合は実行委員会に一任させていただきます。抽選によっては横並びに取れない場合もありますのでご了承ください)
- 申し込み 電話もしくは直接能代商工会議所までお越しください。  
電話 **0185-52-6341 花火売店担当まで**



## 観覧席の販売について

見ごたえ充分!ぜひ花火がよく見える  
有料観覧席でご覧下さい。

**6月15日(水)から(9:00～17:00)**  
能代商工会館1階で販売します。

- マス席等のインターネットによる先行予約は、ただ今、受付中です。  
アドレス <http://www.noshirohanabi.com>
- 「ごみ持ち帰り運動」を実施しますので、ご協力をお願いいたします。

### マス席等価格

	前売券	当日券		前売券	当日券
特別観覧席 ※(6名)	25,000円	27,000円	カメラマン席 (1名)	4,000円	4,500円
マス席 (6名)	10,000円	11,000円	カップル席 (テーブル付2名)	10,000円	11,000円
イス席 (1名)	2,500円	2,700円	フレンド席 (テーブル付4名)	12,000円	13,000円
車イス席 (介助者1名イス付)	1,500円	1,500円			

※2016年より特別観覧席の**お弁当の提供はございません**のであらかじめご了承ください。

## 花火でメッセージを 伝えてみませんか?

「メッセージ花火」は、個人または団体様が打ち上げられるプライベート花火です。楽しくてステキな「サプライズメッセージ」を花火で伝えてみませんか?

■打 上	あなたの想いを、一発5号玉とともに大空へ打ち上げます。
■金 額	一発 10,000円
■資 格	どなたでもお申し込みいただけます。(企業広告不可)
■規 定	文字数は(長くて)100文字前後でお願いいたします。
■応募メ 切	6月30日 23:59
■応募方法	ホームページ上応募フォームよりお申込み下さい。
■採用発表	7月5日頃(予定) 採用された方には、直接電話連絡いたします。 採用されましたら、3営業日以内に打上料金のお振込みをお願いします。 お振込みが確認できない場合は、次点の方に繰り上げします。

### 今まで打ち上げられたメッセージ

- Sweet 10ダイヤモンドの代わりに、この花火を打ち上げます。
- いつも 笑顔をありがとう。明るく、仲良く、元気よく。
- 元気な赤ちゃんを産んでね。みんな楽しみにしているからね。
- 結婚おめでとうございませう。明るい家庭と未来を花開かせますように。
- おじいちゃん、おばあちゃん 長生きしてね。

## 地域密着!!

がんばる秋田の企業を応援します!



秋田県火災共済協同組合

おかげさまで創立40周年

理事長 村岡 淑郎

40<sup>th</sup>  
Anniversary

〒010-0923 秋田市旭北錦町1-47



県商工会館

TEL.018-864-3320

FAX.018-864-3335

酒 食 楽 寧

Our quality liquor adds that special  
something to your festivities.  
life vividly — Iki

粋

〒016-0822 秋田県能代市東町8-9 TEL0185-53-5243/FAX0185-52-3708  
URL <http://www.shirakami.or.jp/~iki/> 携帯090-1060-8275

## 協賛企業

## 紹介

## 港まつり能代の花火にご協賛いただいた企業

(5月24日(火)現在)

(株)シャディ・ハッピー	(株)コシヤマ	(株)白神フォレストコーポレーション	小規模多機能型居宅介護事業所 もんじゅ苑	小規模多機能型居宅介護事業所 わか杉の郷
ショートステイ きずな	(医)梅田歯科医院	(有)酒のほさか	アキモク鉄工(株)	ヘアファッション・アキ
小野医院	東北自然エネルギー(株)能代事業所	けあさぽ〜と	三熊興業(株)	東北木材(株)
(株)陽光運輸	後藤邦子税理士事務所	のしろ眼科クリニック	(株)ササキレイトウテクニカル	サンリード東北(株)能代営業所
(株)増田保険サービス	(株)丸三製作所能代工場	(株)栄給食センター	司法書士菅原明継事務所	(名)大原旅館・ホテル大原
(有)芙蓉会 関ロディースクリニック	長慶寺	北嶋商店	秋田海陸運送(株)能代営業所	やなぎ薬局
(有)宝建工業	さとう眼科	(株)北都銀行	(有)清水建材	(株)アンダンテ
中友商事(株)	秋田工業(株)	(株)テラタ	工藤電気工事(株)	(医)京回生会
(株)ライナーハウス	(有)ワールド	(有)相原建材	小西整形外科医院	佐藤写真館
(有)牧建設工業	蜂屋時計店	(有)大塚産業	工藤政義税理士事務所	(株)三協運輸
川村会計事務所	(有)西方設計	能代職業訓練協会	(有)荒木ドライクリーニング	(有)ソーキテック
司法書士伊藤博之事務所	織田内科医院	コダマ設備工業社	平川税理士事務所	小笠原久治税理士事務所
マシンドクター工藤鉄工	原田機械	(株)能松	山二施設工業株式会社能代営業所	山二環境機材(株)
社会保険労務士事務所コノフィス	昭石興業(株)	読売センター能代	(有)東雲農園	(有)ヤマヤレストランフーズ
アサヒビジネス(株)能代工場	合同会社 佐藤鉄工所	(株)能代アルミ建材	(株)北部測量設計	東北東ソー化学(株)能代工場
(株)能代ゴルフガーデン	若狭材木店	いまの代行	(有)能代消火器	能代山本生コンクリート(株)
(株)能代水産物地方卸売市場	秋田エコプラッシュ(株)	(株)伊徳	カインド総合保険(有)	(有)アキタ機械設計
(株)吉田産業大館支店能代営業所	大塚目立加工所	(株)マルキ	山崎建設	のしろエネルギーサービス(株)
ミキ寿司	秋田県美容生活衛生同業組合能代支部	(有)白生会白坂内科胃腸科医院	元祖檜山納豆(株)	行政書士 司法書士 山田進事務所
(有)オートランド東北	バケットハウスシャトー赤坂レストランロー	北日本建設(株)	高堂税務会計事務所	オオタニ電器
マリンショップ 丸勇	加藤板金	(株)秋田自動車検査場	(有)のしろ庵	K美容室
(株)ナガト	(資)渡金商会	ブティックK	(資)安濃大年堂薬局	(株)塚本油店
(株)都亭	能代市畠町商店街振興組合	車屋 ひぬま	鈴木皓市税理士事務所	キクニ(株)能代営業所
ナカ通信(株)	(有)仙知会グループホームまつ風	あきたの材木屋	能代オリエンタルモーター(株)	ダン設備
杉渕ポデー工場	加賀谷豊店	(有)幸坂電設	ドコモショップ能代	朝場畜産
(農)アサバファーム	工藤電器商会	(有)おさない	(株)丸新製作所	社会福祉法人しらかみ長寿会
能代塗装	タバタインテリア	山條明税理士事務所	秋田魁新報能代北販売所	(有)川上自動車
東雲石油(株)	工藤泌尿器科医院	(株)木元	(株)いとう建築	(有)エーエム工業
若松菓子工房	(株)あいあん	ゴシッククラフト	越後屋菓子店	(株)タヤク
宮腰自動車	カナサキ産業(有)	(株)ワカバヤシ	(有)さくら堂	神山スパーク薬品
キッチン・テーブル	ニューとん太能代店	エモーショナルダイニング(株)	(有)万有商事	畑クリーンサービス(株)
(株)ウォーターエージェンシー	(株)協新塗装	アキモクボード(株)	相澤銘木(株)	(株)アサノ
長野鉄工所	(有)杉浦電器商会	(有)サロンドタケウチ	(株)ヨツヤ	能代製樽所
山野愛子どろんこ美容能代センター	(有)サウナグリーンエイト	(株)能代三協サッシセンター	(株)京都西陣能代店	仕出し・出前専門樹林
成田産婦人科医院	(有)アコ B・Bee	武芳石油(株)		



# 天空の不夜城

七夕運行日  
8月3日(水)・4日(木)

## 参加者(スタッフ)募集!!

# 太鼓・笛・鉦・引手

# 警備

太鼓経験者求む!  
未経験者には講習会開催予定!

※詳しくはお問い合わせください。  
※申込はお電話ください。

### ボランティア参加スタイル



※イラストは全てイメージ図です。

笛……半てんを購入し、着用していただきます。

《一着 2,500円》※笛は各自ご準備ください。

鉦(カネ)…半てんと鉦(カネ)を購入していただきます。

《1セット 6,000円》

太鼓・引手…さらし、パッチ又は白っぽいTシャツ、短パン、くつ下、スニーカー(足袋)などでご参加ください。

警備……スタッフジャンパーと警備棒を貸出しします。

※サンダルでの参加はご遠慮ください。

## 観覧席(イス)販売について

- 観覧日 8月4日(木)のみ
- 観覧場所 イオン能代店前(101号線側)
- 販売数 先着100席
- 販売価格 3,000円(税込・オリジナル手ぬぐい付)
- 販売方法 電話で申し込みください
- 受付期間 6月13日(月) 午前10時~(土日、祝日は休み)

※詳細は、下記までお問い合わせください。



申込・お問合せ先

能代七夕「天空の不夜城」協議会 TEL 52-6344

能代市元町11-7 能代商工会議所内

〈メール便：市内 55 円〜〉 〈引越・宅配〉

# 木村運送

代表 木村 寛

秋田県能代市清助町7-23 ☎0185-54-3042 FAX0185-54-3069



あきた企業活性化センターより

— あきた起業家交流フェスタ2016 —

10月28日(金)開催  
あきたビジネスプラン  
コンテスト  
賞金総額 **100万円**

ビジネスプラン  
受付締切  
平成28年  
6月30日(木)  
午後5時(必着)  
まで

- |                |                |               |   |
|----------------|----------------|---------------|---|
| グランプリ(1点)      | 準グランプリ(1点)     | グッドプラン賞(5点以内) | オーディエンス賞(1点)<br><small>秋田県信用保証協会賞</small> |
| 賞金 <b>50万円</b> | 賞金 <b>20万円</b> | 賞金 <b>5万円</b> | 賞金 <b>5万円</b>                             |

**応募資格** 業種や事業分野を問わず幅広く募集します。

- 秋田県内において、平成29年3月31日までに、起業を予定、または平成28年1月1日以降から既に起業している者。
- 秋田県内において、平成24年1月1日以降に起業(第二創業含む)し、アイデア商品の開発、斬新なサービスや新技術の導入により、平成29年3月31日までに新しい事業展開や新分野への進出を予定している者。
- 第二創業は業種として、総務省の日本標準産業分類の細分類が異なる事業であること。
- 法人の場合は、同一企業からの出資額が50%を超えていないこと。

**対象事業** 次の要件をすべて満たすプランとします。

- 新規性、獨創性、市場性、成長性等が認められるプラン。
- 雇用の創出や地域経済の活性化など、地域への波及効果が期待されるプラン。
- 同種のコンテストで発表していない、または応募中でないプラン。

**プランの提出** 所定の応募用紙をダウンロードし、必要事項をご記入の上、郵送または持参により提出してください。

提出は、平成28年6月30日(木) 午後5時(必着)まで

<http://www.bizcon.vt-akita.com/> あきたビジコン 

お問い合わせ お申し込み先 | あきた企業活性化センター【総合相談担当/関口】 TEL 018(860)5610 FAX 018(863)2390  
〒010-8572 秋田県秋田市山王3-1-1 秋田県庁第二庁舎2階 E-mail: joho-info@bic-akita.or.jp ホームページ: <http://www.bic-akita.or.jp/>

**サービス産業ビジネス展開支援事業公募概要版**

地域課題への対応や、今後成長が見込まれる分野への参入など、社会のニーズに対応したビジネスの展開を目指す方の、事業の立ち上げりに要する経費の一部を最高100万円まで助成します。

**①募集の対象となる方**

県内に事業所を有し、商業、サービス業を営む事業者など

**②募集対象の事業**

次の(1)から(3)のような事業で、地域課題の解決等社会のニーズに対応し、モデル事業となる事業が対象となります。ただし、これらの事業に限定するものではありません。

- 健康・福祉、安全・安心、環境等の地域課題に対応した新たなサービス事業
- 中山間地等における買い物支援等セーフティネットとしての役割を果たす事業
- 高齢者等の余暇や健康増進等ヘルスケアビジネス・シニアビジネス等今後成長が見込まれる事業

**③補助率及び補助金の額**

- 補助金の額は、補助対象経費の1/2以内、**100万円を上限**として助成します。
- 補助対象期間は、交付決定日(審査終了後に通知する日)から平成29年3月31日までです。

※補助事業者として採択され、補助金の交付決定通知書が送付された日(交付決定日)以前に契約・発注・支出した費用や、同日以前に雇用している従業員の人件費は対象となりませんのでご注意ください。

**④補助対象となる経費**

事業の立ち上げりに要する費用で、補助対象となる主なものは次のとおりです。

- 通信運搬費(郵便代、運送代、電話代。)
- 雑役務費(補助的業務を行う者にアルバイト代として支払われる経費。)
- 賃借料(事務所、店舗賃借料。現に営業している賃借料は除く。)
- 備品購入費(事業実施に用途が限定されるもの。ただし、電子機器等のうち、パーソナル・コンピューターや持ち運び可能な汎用品の購入除く。)
- 常用費(消耗品。)
- 資料購入費(参考図書、参考資料購入費。1冊の単価は3万円以内。)
- 機器リース費(事業実施に用途が限定されるもの。)
- 宣伝広告費
- 整備費(修繕費、改装費、事業実施に用途が限定されるもの。用地取得及び造成経費は対象外。)
- 研修費(事業を実施する際に必要となる研修についての講師謝金、旅費、教材等の作成に要する経費。)
- 調査研究費(委託費、専門的知見等を必要とする事業部分のみ。)
- その他知事が必要と認める経費

**⑤募集期間**

**平成28年4月1日(金)~平成28年12月28日(水) 必着**

(注)募集最終日は、午後5時15分を最終提出期限とします。事業計画の内容に誤りや記載不備等が見られる場合もありますので、できるだけ最終日より前に提出確認又は相談をお願いします。

お問い合わせ先 | 秋田県産業労働部商業貿易課 商業・創業支援班 TEL 018-860-2244 FAX 018-860-3887  
E-mail: com-tra@pref.akita.lg.jp

企業・事業所向け **パソコンサポート**

- ・エクセル/ワード講習
- ・パソコン業務の効率化
- ・パソコン動作の高速化
- ・その他お困り事

サポート料 (出張費込み) **2,500円/1時間**

ホームページやネットショップの開設相談も!

GOTHIC CRAFT 能代市万町4-21 担当 大瀨  
ゴシッククラフト 090-3645-3712



親切で安全にお送りいたします。

**グリーン運転代行社**

☎0185-52-1800

営業時間 19:00~2:00



## 会員の窓

### パン小屋 ラント

(代表者 工藤 均)

〒018-2806 能代市久喜沢字久喜沢40  
TEL 090-4634-7059



#### ●プロフィール

平成27年4月29日 地元久喜沢に立ち上げ、今年4月に一周年になりました。

平成27年6月22日からは、能代市住吉町の「直売所 みずほ」にも販売して頂いています。「ラント」という名前は「田舎・田園」の意味で、ドイツ語です。

自宅の向かいにある小屋を改造して、工房と小さいお店にて妻と2人でパンを焼き販売しております。

#### ●お店で力を入れているところ

一日、10種類から20種類程度のパンを作って販売をしていますが、今までに手掛けたのは60種類にもなっています。店は小さくても、お客さまに楽しみながらパンを選んでいただき、美味しいパンを味わってほしいと思って作っております。

特に角型食パン「ラント角食」は、前日から生地を冷蔵庫で冷やし、じっくりとパンの旨みを出す「低温発酵」という手法を取り入れて焼いております。時間はかかりますが美味しいパンをお客様に食べていただき、そして笑顔になれるパンを作っておりますので、一度ご来店ください。

また、菓子パン類も「手づくり」にこだわり、材料はすべて一級品を使用しながらも低価格をモットーとして販売しておりますので、ぜひ味わってみてください。

#### ●お客様へのメッセージ

小さなパン屋ですが、皆さんからの「美味しい」の言葉と笑顔に感謝しながらパンを焼いています。久喜沢店舗は交通に少し不便ですが、焼き立てのパンをお客様に食べていただきたいと思い作っております。店の場所が分からない場合にはお電話ください。

また、「直売所 みずほ」さんにもラント角食等一部を除いて、ほとんどが朝焼パンを販売して頂いております。

休業時の勉強に教わったことを振り返り、お客様のご意見を取り入れながら、より美味しいパンをご提供できるよう日々努力していきたいと思っておりますので、これからも益々のお引立てをお願いいたします。

多少ご不便をおかけしますが、久喜沢店舗をぜひ見に来てください。皆様のご来店をお待ちしております。

#### ●プロフィール

夫婦2人で26年4月に居酒屋をオープンさせ、今年の4月で3年目に入りました。

周りの皆様に支えてもらいながらこれから先も頑張っ参りたいと思ひます!!

#### ●力を入れていること

今、現在店を知ってもらえるように色々な広告等をやっています。

店の人気メニューの国産牛ホルモン鍋は、塩スープであっさり召し上がることができ、コラーゲンたっぷりて翌朝お肌プルプルです!!  
メのラーメンもおすすりめでするので、一度は食べていただきたいと思ひています!!

#### ●お客様へのメッセージ

お客様の希望などを聞き宴会コースも希望に添える様に対応しております。

お気軽に相談ください!!

まだまだ至らない所もありますが、沢山のご利用お待ちしております。

### 居食家 ふらり

(代表者 児玉 玲子)

〒016-0825 能代市柳町8-15 スクエアビル1F  
TEL0185-88-8543

営業時間/平日 PM5:30~11:00(LO10:30)  
金土 PM5:30~12:00(LO11:00)

定休日/不定休(日曜日は予約のみ)





秋田・大館・能代・大曲・横手・湯沢の6地区で開催!



第8回  
1級検定

第10回  
2級検定

第11回  
3級検定

平成28年9月4日(日)

申込期間 平成28年6月1日(水)～8月5日(金)

試験時間 【3級】10:30～12:00(90分)  
【1・2級】13:30～15:10(100分)

受験資格 【2・3級】学歴・年齢・性別・国籍などに制限はありません  
◎2級からの受験や2・3級の併願受験可  
【1級】秋田ふるさと検定2級試験に合格していること  
◎2・3級との併願受験不可

受験料(税込) 【3級】2,200円  
【2級】3,500円  
【1級】3,800円  
◎高校生以下は各級とも1,000円

試験会場 秋田会場／秋田県社会福祉会館(秋田市旭北栄町1-5)  
大館会場／大館市立中央公民館(大館市宇桜町南45-1)  
能代会場／能代商工会館(能代市元町11-7)  
大曲会場／大曲商工会議所会館(大仙市大曲通町1-13)  
横手会場／横手商工会議所会館(横手市大町7-18)  
湯沢会場／湯沢商工会議所会館(湯沢市柳町1-1-13)

(主催)秋田県商工会議所連合会 (後援)秋田県、秋田県観光連盟、秋田魁新報社

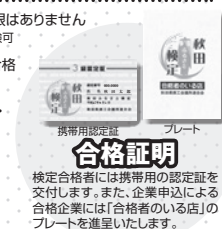

秋田ふるさと検定とは…

秋田県の歴史、観光、祭り・行事、自然、生活文化、産業の6分野についての知識を学び、「ふるさと秋田」の素晴らしさを再認識するとともに、県民一人ひとりが身近な観光案内人として秋田の魅力を積極的に伝え、お客様に対する「おもてなしの心」の向上を目的に実施いたします。



「秋田ふるさと検定公式テキスト最新版」(2016年4月発行)  
秋田県立総合学習センター  
秋田文化出版発行  
価格 1,500円(税別)  
※秋田商工会議所、県内主要書店で販売

受験対策講習会のご案内

【1日集中コース】で開催します!!  
3級 7/23(日)・2級 7/24(日)

インターネットからも受付けています!!  
<http://www.akitacci.or.jp/>



問い合わせ先 能代商工会議所 TEL 0185-52-6341 FAX 0185-55-2233

「共済・福祉制度 キャンペーン」

ご協力をお願い

〈キャンペーン期間：6月30日まで〉

退職慰労金制度など福利厚生 of 更なる充実を図っていただくために、4月15日～6月30日までの期間、「共済・福祉制度キャンペーン月間」として実施をいたしております。

つきましては、商工会議所職員および共済制度を委託しておりますアクサ生命担当営業社員にて会員様を訪問させていただいておりますので何卒よろしくお願ひ申し上げます。

【お問い合わせ】  
能代商工会議所 TEL: 0185-52-6341

平成28年度 国家公務員 税務職員採用試験(高卒卒業)の お知らせ

仙台国税局では、税務のスペシャリストとして活躍するバイタリティーあふれる税務職員を募集しています。国の財政を支える税務職員に、あなたもチャレンジしてみませんか?

受験資格 1. 高卒見込の者及び高卒後3年を経過していない者  
2. 人事院が1に掲げる者と同等の資格があると認める者

受験申込方法 受験申込はインターネット申込みとする。なお、インターネットで申し込みない場合は受験申込受付期間前に仙台国税局人事第二課又は人事院東北事務局へ連絡する。

受験申込受付期間 【インターネット】  
平成28年6月20日(月)から平成28年6月29日(水)まで

第一次試験日 平成28年9月4日(日)

【試験に関するお問い合わせ先】

仙台国税局人事第二課試験研修係 TEL 022-263-1111 内線3236  
人事院東北事務局 TEL 022-221-2022



やさしい風 上町センター

訪問介護・福祉用具  
上町ディーサービス・障害者自立支援介護サービス  
住所：能代市上町6番6号 TEL 0185-52-0545 FAX 0185-52-2345

やさしい風 ショートステイ

単独型短期入所 生活介護施設(定員40名)  
住所：能代市字向田表6番地2(鶴形、富根方面Y字路、吾作ラーメン様筋向かい)  
TEL 0185-70-1955 FAX 0185-70-1977

# 掲 示 板

～事業主や従業員の皆さまに～

## 特定健診を受けていますか

秋田県では、脳卒中、心臓病、糖尿病などの生活習慣病が増加しています。生活習慣病は、長年にわたる食生活の偏り、運動不足、喫煙などによって病気が引き起こされ、自覚症状がなく進行して発症し、重症化します。

これまでの健診では、生活習慣病のリスクのある方が多く見つかっておりますが、未受診者も多い状況にあります。

特に、働き盛りの年代の方々は、職場や家庭において、とても重要な立場にあることから、日頃からの生活習慣や健診などを通じた健康づくりが大切です。お互いに声をかけ合って健診を受けましょう。

○対象者：40歳～74歳の方

○受診方法：

- 国民健康保険の方は、お住まいの市町村から、受診券が送付されます。
  - お勤めの方は、職場もしくは、医療保険者（健康保険証の発行元）から、健診に必要な書類が送付されます。また、扶養されているご家族の方も対象になっています。
- ※詳しくは、市町村、職場の担当者にお問い合わせください。

### — 特定健診のメリット —

- 自分の健康状態を知ることができる。
- 病気の発症を防ぐよう、生活習慣を見直すことができる。
- 病気を早期に発見することができる。

秋田県健康福祉部健康推進課 健康づくり推進班 TEL：018-860-1426

事業主の  
みなさまへ

## 新規学校卒業生の 早期求人確保に係るお願い

高卒者を対象とした求人の受付が6月20日から始まります。

企業の将来を担う優秀な人材の確保と、若年者の地元定着による活力ある地域づくりのため、新卒者の採用枠拡大と求人の早期提出をお願いします。

また、応募者の適性と能力のみを基準とした公正な採用選考をお願いします。

〔問い合わせ先〕ハローワーク能代 TEL 0185-54-7311

## いのちを救うボランティア・骨髄バンクをご支援ください

公的骨髄バンクやさい帯血バンクによって、日本ではこれまでに約3万2000人の血液疾患（白血病、重症再生不良性貧血など）の患者さんに造血細胞移植が行われました。私たちは、こうした患者さんや、患者さんに造血細胞を提供するドナーの支援をはじめ、社会啓発活動などを草の根的に進めています。これらの活動は市民からのご寄附で成り立っていますが、あなたも賛助会員として私たちのボランティア活動を支えてくださいませんか。併せて募金箱も設置していただければ幸いです。

### — 皆様へのお願い —

賛助会員の入会  
(1口年会費)

特別賛助会員	100,000円
一般賛助会員	10,000円
サポート会員(個人のみ)	2,000円

募金箱の設置

事業所受付などに設置できるよう簡易募金箱をご用意しています。



〔お申し込み・お問い合わせ〕

認定NPO法人全国骨髄バンク推進連絡協議会事務局 TEL:03-5823-6360 E-Mail:office@marrow.or.jp



国道  
101号線

ボクの看板が  
めじるしだよ!

ダンクカードが使えます!  
毎日ポイント2倍!!

印刷の専門店

チラシ・ポスター・パンフレット等

各種カラー印刷 承ります。

名刺・ハガキ類  
24時間スマート納品挑戦中!

個人の方でも企業の方でも、印刷のことなら印刷専門店の当社にご相談ください。

能代逸品会・能代ポイントカード(ダンクカード)加盟店

有限会社 **みちのく印刷所** (0185) **54-3706** 受付中!!

〒016-0897 秋田県能代市昭南町6の1 FAX 0185-54-1359





能代デュアルシステム推進事業

# 高校生の「企業実習」の 受け入れをお願いします。

能代デュアルシステムとは？

デュアルとは、直訳すると「2重制度」という意味で、学校に在籍する生徒が、企業実習を行うことです。当地域では平成16年から毎年実施しており、人材育成に効果を発揮しています。



本年度の実施予定

**実施日時** 平成28年7月22日(金)～  
3日～10日程度 8月20日(土)

**参加予定** 能代松陽高校、能代工業高校  
能代西高校、ニツ井高校、能代支援学校  
●受入企業には、謝金をお支払いいたします。

申込み・問合せ先

能代デュアルシステム推進事業運営委員会

<事務局校：秋田県立能代松陽高等学校>

TEL:0185-89-2021 FAX:0185-52-2112

## 6月 行事予定

月日	行 事	会 場	時 間
7日(火)	金融相談	能代商工会館	10:30
9日(木)	能代山本エネルギー懇談会役員会・総会・懇親会	プラザ都	17:00
12日(日)	第143回日商簿記検定試験	能代商工会館	9:00 (3級) 13:30 (2級)
15日(水)	能代の花火有料観覧席一般販売	能代商工会館	9:00
17日(金)	高校長との地元就職懇談会	プラザ都	10:00
21日(火)	金融相談	能代商工会館	10:30
23日(木)	こども七夕参加町内説明会	能代商工会館	19:00
24日(金)	花火売店出店者説明会	能代商工会館	13:30
	能代市商店会連合通常総会	魚松	18:00
26日(日)	第207回珠算検定試験・第117回段位認定試験	能代商工会館	9:00
27日(月)	能代山本青色申告会連合会総会	民宿いがわ	17:00
28日(火)	消費税対策セミナー「軽減税率導入に伴う実務ポイント」	能代商工会館	13:30

## 新入会員の方を募集しております

当所では、会員事業所と地域社会の振興と発展の為、中小企業への支援や会員の皆様をサポートするサービス事業を行っております。厳しい時代だからこそ、当所をぜひご活用ください。まだ会員になられていない事業所がございましたら会員担当までご一報下さい。すぐお伺い致します。

### 会員のメリットは

- 情報化の推進による業務効率の向上と情報の提供
- 各種講演・研修会に参加できます。
- 毎月情報掲載の月報「はまなすだより」をお届けします。
- 事業資金計画の相談と「マルケイ資金」等の斡旋
- 商工会館を気軽にご利用いただけます。
- 記帳・税務指導と節税対策及び労働相談、無料法律相談
- 同業・異業種との交流ができます。
- 利益改善・売上向上などの経営相談
- 皆様の意見を行政や上部団体に具申します。
- 労働保険事務組合及び各種共済制度への加入相談等
- ・年会費 法人企業 8,000円～  
個人企業 6,000円～

お問い合わせ 能代商工会議所 ☎0185-52-6341

## この1台でビジネスが快適に!

親切・信用・感動をお客さまへ



0円

コピー プrint FAX スキャン

498,000円の  
カラーA4複合機

レンタル

経費削減  
おまかせください!

カラーコピー 7円  
白黒コピー 1円



株式会社

ハムセンター秋田  
OA事業部

☎090-1931-0408 (大高)

本 社 〒016-0171 秋田県能代市河戸川上西山51-33  
TEL 0185-52-0408・FAX 0185-89-1187

※詳しくはお電話にてお問い合わせください。

【取扱い業務】 カラー複合機・レンタル機・中古複合機・業務用コンピュータ・会計・販売ソフト・情報管理システムなど

# Information

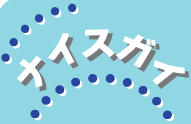

(株)ライジング  
K美容室 高埴店に勤務する  
「佐藤 雅也」  
です。



業 種：理美容業  
住 所：能代市字高埴120-1  
TEL：0185-89-4833  
FAX：0185-89-4845

僕が働く美容室は、男性スタッフが僕を入れて2人です。僕たちは女性スタッフが多い中でもたくましく頑張っています！

将来はご来店いただいたすべてのお客様が笑顔でお店を出ていただけるよう、技術、接客、自分自身を成長させるために日々奮闘中です！

美容の技術、接客、人としてその他学ぶことがたくさんありますが、お客様のお役に少しでも立てるように頑張りますので、どうかよろしく願いいたします！！



来年4月1日からの消費税率10%への引き上げが、見送られるようですが、軽減税率について、少しお話しします。消費税率が10%になると事業所では、増税の対策のほかは、軽減税率(8%)の影響は対象品目である『飲食料品(お酒や外食サービスは除く)と週2回以上発行される新聞(定期購読されるものに限る)』を取り扱う事業所だけかなと思っていませんか？

ところが、対象品目を取り扱わない事業者も、例えば、取引先への贈答用の飲食料品、会議や接客時の茶菓の購入なども対象となり納税額の計算に影響したり、取引先から新しい記載ルールに基づいて請求書等の発行が要求される等々、すべての事業所に何かしらの影響があるそうですよ。私も勉強しなければ!!

引き上げは見送られるようですが、当所では、今後『消費税転嫁対策・軽減税率対策』のセミナーを開催していきます。是非ご参加いただき、自社の何が関係するのかわ確認しておいてはいかがでしょうか？

(三熊明子)

## 会員短 信

〔代表者名変更〕

- ◇(有)健康堂薬店  
新 田山 光子 旧 田山 博司
  - ◇(株)能代水産物地方卸売市場  
新 甲谷 圭司 旧 甲谷 友司
  - ◇(株)能代青果地方卸売市場  
新 宮川 孝一 旧 堀内 正博
- 〔住所・電話・FAX変更〕
- ◇フジタ塗装  
新 能代市字悪戸35-6  
TEL 88-8859 FAX 88-8869
  - 旧 能代市浅内字赤沼232-1  
TEL 53-3978 FAX 52-8083

## 新入会員の紹介

- ◇居食屋 ふらり  
代表者 児玉 玲子 部会:観光サービス  
住所:能代市柳町8-15 スクエアビル1階  
電話:88-8543
- ◇(株)ORISON  
代表者 佐々木 豊和 部会:公益部会  
住所:能代市字下関111番地  
電話:70-1080
- ◇Peek a Boo  
代表者 菅原 真由美 部会:特別会員  
住所:大館市御成町2丁目5-11  
電話:050-3427-1327
- ◇カフェ ゼロセカンド  
代表者 大和 千春 部会:特別会員  
住所:大館市御成町2-19-27  
電話:050-3427-1437 FAX:050-3427-1437
- ◇和愛  
代表者 橋本 愛 部会:公益  
住所:能代市河戸川字大須賀12-2  
電話:080-1694-6970
- ◇office in sata合同会社  
代表者 佐田 雄一郎 部会:観光サービス  
住所:能代市河戸川字長沼布29-1  
電話:88-8799 FAX:88-8727
- ◇(株)コタニ ショートステイ楓  
代表者 古谷 祐規 部会:特別会員  
住所:男鹿市北浦西黒沢字東山47-1  
電話:0185-33-4701 FAX:0185-22-5556
- ◇(株)誠士  
代表者 大谷 公彦 部会:建設  
住所:能代市字豊祥岱1-328  
電話:54-2158 FAX:54-2158
- ◇(株)ライスカンパニー東北  
代表者 渡部 喜昭 部会:商業小売  
住所:能代市臥竜山39-11  
電話:74-6066 FAX:74-6067



インターネットと  
光回線に関するご相談  
お申し込みは、地域密着で安心の  
NPO白神ねっとへ



白神小僧

只今、CNAとのコラボにより

- ◎新規お申し込みのお客様
  - 光回線の工事料 [¥18,000] → **無料**
  - 事務手数料 [ ¥800 ] → **無料**
- ◎のりかえのお客様
  - 事務手数料 [ ¥1,800 ] → **無料**

今すぐ  
お電話を

**CNA**  
CABLE NETWORKS AKITA

繋がる楽しさ 広がる暮らし  
秋田とともに 未来を創造

秋田ケーブルテレビ

**NPO 白神ねっと**

特定非営利活動法人

☎0120-117-064

☎0185-89-1755

能代商工会館内