

H A M A N A S U

はまなすだより

The Noshiro Chamber of Commerce and Industry Newsletter

■TOPICS [トピックス]

- *第14回「港まつり能代の花火」ご案内
- *能代七夕「天空の不夜城」映像&フォトコンテストお知らせ
観覧席販売・スタッフ募集のお知らせ
- *夏期一日金融相談会のご案内
- *のしろみなと祭り2016ご案内

7
July



2016「港まつり能代の花火」観覧席前売券 好評発売中!!

東北唯一の
三尺玉2発打上!

楽しくなければ能代じゃない! ショウ
びっくりで笑
SurpriseでShow!

第14回

7/23 土

[19:30 ▶ 21:00]

雨天決行・荒天順延 翌24、25日 観覧会場/能代港下浜ふ頭

港まつり
能代の花火

無料駐車場

利用可能時間 13:00~22:00

能代厚生医療センター...330台	山本地域振興局...100台
アクロス能代店...1100台	心臓血管センター...100台
総合体育館...130台	いとく通町店...100台
市民プール東...100台	(第2駐車場)
能代市文化会館...100台	丸水秋田中央水産...20台
秋田銀行能代支店...10台	能代商工会館...40台
(有料駐車場)	能代商業水産加工市場...200台
イオン能代店...780台	
※屋上から順次ご利用下さい。	
展望台駐車場...60台	
緑地公園駐車場...120台	
能代港漁港ふ頭用地...800台	
子ども館正面...40台	

22:00まで、出られませんのでご注意ください。

は有料観覧席です

禁止・注意事項のお願い

- 会場内通路でのカメラ用三脚の使用はできません。
- テント、イス、コンロ、危険物、ペット等の持込はできません。
- 有料観覧席のお客様は、必ずチケットのヒモを首から下げて入場してください。

臨時列車 能代花火号

※秋田まで直通運転各駅停車

※ご注意 花火号の時刻は変更になる場合がありますので、詳しくは駅係員におたずねください。

能代	22:22発	井川	23:09着
能代	22:28着	羽後	23:12着
北金岡	22:40着	大久保	23:17着
森岳	22:45着	追分	23:24着
鹿渡	22:52着	上飯島	23:28着
鯉川	22:58着	土崎	23:32着
八郎潟	23:04着	秋田	23:41着

シャトルバス

★会場まで運行します。

行き▶ 16:30~19:00まで	行き▶ 16:30~19:00まで
帰り◀ 21:00~22:00頃まで	帰り◀ 20:30~22:00まで
D ← 約5分 → C	A ← 約10分 → B
秋田県能代港湾事務所 花火会場	能代厚生医療センター 花火会場

行き▶ 16:30~19:00まで	行き▶ 16:30~19:05まで
帰り◀ 21:00~22:00頃まで	帰り◀ 20:30~22:00まで
E → 約8分 → F → 約5分 → G → 約5分 → H → 約8分 → B	I → 約8分 → J → 約5分 → K → 約5分 → L → 約3分 → M → 約1分 → B
万町バスステーション前 能代駅前 能代総合美容センター さくらい前 イオン向 花火会場	東能代駅前 アクロス入口 大瀬団地前バス停 天理教バス停 青葉園バス停 花火会場

1人・1回 200円有 中学生以上料

注意事項 当日の混雑状況により、予定時間が変わることがありますのでご了承ください。

地域密着!!
がんばる秋田の企業を応援します!

秋田県火災共済協同組合

おかげさまで創立40周年

理事長 村岡 淑郎

40th Anniversary

〒010-0923 秋田市旭北錦町1-47
県商工会館
TEL.018-864-3320
FAX.018-864-3335

「全国商工会議所のビジネス総合保険制度(最大約33%割引)いよいよ7月発売スタート!」



東京海上日動火災保険株式会社 代理店 東京海上日動あんしん生命保険株式会社 代理店
総合リスクコンサルティング

株式会社 増田保険サービス

おかげさまで
創業38年

あらゆる保険(生保・損保)を取り扱っております!



〒016-0014
ホームページ 秋田県能代市落合字上前田128-3
QRコード
Tel.0185-55-1234

ホームページ <http://www.tmn-agent.com/mis/>



「港まつり能代の花火」のご協賛について(お願い)

港まつり能代の花火を開催するため、皆様のご協賛をお願い申し上げます。
尚、ご協賛いただいた会員の皆様には花火観覧のご招待券を進呈いたします。

一回 13,000円~

※ご連絡いただければ担当職員がお伺いいたしますが、
右記口座にお振込頂いても結構です。
振込手数料はご負担いただきますようお願いいたします。

- ★秋田銀行能代支店 普通預金 599991 名義 能代商工会議所
- ★北都銀行能代支店 普通預金 6134807 名義 能代商工会議所
- ★羽後信用金庫能代支店 普通預金 1093322 名義 能代商工会議所

「港まつり能代の花火」 観覧席発売中!!

見ごたえ充分!ぜひ花火がよく見える有料観覧席でご覧下さい。



販売場所 能代商工会館1階 9:00~17:00
※土日販売しております。

マス席等価格

●「ごみ持ち帰り運動」を実施しますので、ご協力をお願いいたします。

	前売券	当日券		前売券	当日券
特別観覧席 ※(6名)	25,000円	27,000円	カメラマン席 (1名)	4,000円	4,500円
マス席 (6名)	10,000円	11,000円	カップル席 (テーブル付2名)	10,000円	11,000円
イス席 (1名)	2,500円	2,700円	フレンド席 (テーブル付4名)	12,000円	13,000円
車(完売)席 (付)	1,500円	1,500円			

※2016年より特別観覧席の **お弁当の提供はございません** のであらかじめご了承ください。

スポンサー企業紹介

- | | | | | |
|--------------------|---------------|------------------|-------------------|-----------------|
| あきた白神農業(協) | 秋田やまもと農業(協) | (株)ジェイエイ山本葬祭センター | 全農エネルギー(株)クミアイロパン | 東北電力(株)能代営業所 |
| 東北電力(株)能代火力発電所・建設所 | (株)ユアテック能代営業所 | 東北発電工業(株)能代支社 | あきた白神販売所 | 東北緑化環境保全(株)能代支社 |
| (一財)東北電気保安協会能代事業所 | 能代はまなす会 | 中田建設(株) | 東北ポートサービス(株)能代営業所 | 東北緑化環境保全(株)能代支社 |
| (医)ねもとクリニック | 山須田医院 | (株)サンワ興建 | (株)三田医院 | (有)南建設工業 |
| (株)松峰園 | ABS(株)秋田放送 | (株)秋田重車輛 | タプロス(株) | 高田住宅工業(株) |
| エース自動車販売(株) | (株)能代清掃センター | スナック 夢心家 | (有)丸伸重機 | (株)塚本商会 |
| 成田建設(株) | (株)今野興業 | (株)桧森建築 | たけくま動物病院 | 大森建設(株) |
| くろしお風力発電(株) | (株)清水企業 | 齋藤建材(株) | (株)福八 | 幸和リース(株) |
| (有)成金金物店 | (株)大塚設計 | (株)能代資源 | 田中建設(株) | 能代パワー発電(株) |
| 杏林製薬(株)能代工場 | (株)北羽新報社 | 能代運輸(株) | 都市鉱山開発(株) | (株)ハムセンター秋田 |
| (株)秋田魁新報社能代支局 | 能代厚生医療センター | 秋田銀行能代支店 | 織田内科医院 | 米代川風力発電(株) |
| (株)セキト | ハイテクウッド秋田(株) | 白神アスコン共同企業体 | (株)ユートピアあいのり | (株)マルケンスポーツ |

協賛企業

紹介

港まつり能代の花火にご協賛いただいた企業 (6月21日(火)現在)

- | | | | | |
|-----------------------------|-------------------|---|---|------------------|
| 赤塚電気工事(株) | ホテルミナミ | 大槻印刷 | サトウ印刷所 | (有)武藤電器商会 |
| 清三屋商事(株)ガスキン能代 | 登藤商店 | いとうや | ALSOK秋田(株)能代支店 | 藤田商店 |
| モスバーガー能代店 | カーブス能代出戸本町 | 秋田魁新報能代東販売所 | 能代駅前商店会 | 安井商店 |
| (株)ホームドライ | 後藤クリニック | (有)ライフ・ワーク | 居酒屋しげ | 農家レストラン・民宿星舞台 |
| 立石林業(株)太良出張所
二ツ井製材工場 | 日立造船(株) | 能代火力発電所第3号機新設工事
第1工区共同企業体
(西松建設(株)・飛鳥建設(株)・中田建設(株)) | 能代火力発電所第3号機新設工事
第2工区共同企業体
(前田建設工業(株)・大森建設(株)・西村土建(株)) | (株)東邦 |
| ワカサ酒店 | (医)みどり歯科医院 | NTT東日本秋田支店 | 長門テント店 | 能代石油(株) |
| 万SAI堂 秋田店 | (有)石乃運輸 | 能代金融懇談会 | (有)浅田工務店 | (有)ハマヤプロセス工芸 |
| (株)野口金物店 | 楽器の店ハーモニー | (有)阿部正助商店能代支店 | (有)アキバヤシスポーツ | (有)大昌園 |
| (協)能代商業卸センター | (有)大和農園 | 酒どこ・川どこべらぼう | (有)あらまち葬儀社 | ヘアーサロンたかはし |
| (有)朝日ファルマあおば薬局 | (株)秋田中央リース | (有)柴田工業 | R I S E | 一級建築士事務所 River計画 |
| (一社)秋田県歯科技工士会
能代山本支部 | (株)吉野自動車 | 羽後日産モーター(株)能代店 | (有)池田建築店 | (有)石井電気工事 |
| (株)シーガルジャパン | 山一興業(株) | (株)鈴喜代 | 丸瑛工芸 | (株)伊藤商店 |
| みちのくココ・コーラボトリング(株)
能代営業所 | (株)中田乳業 | (有)針吉運輸 | (株)まつや | 田畑園 |
| (株)武田油店 | (有)やま久 | (株)丸越 | イオンテール(株)イオン能代店 | (株)水木金物 |
| 相澤朝子税理士事務所 | 大塚電気工事(株) | (有)寿建築工房 | ぶりんと屋招猫工房 | (株)ジュリア東北支社 |
| 納谷建装 | (株)イースペース | 秋田県ハイヤー協会能代山本支部 | (株)渡辺事業所 | 伊藤建材(株) |
| (株)能代青果地方卸売市場 | (株)エス・エム・エムプレジジョン | (株)三共金物店 | 寿司・和食尾張屋 | マックスパリュ東北(株) |
| 特定非営利活動法人
ニューハビネス扇寿 | NPOドリームホープなかよし | (株)ドリームホープなかよし | 訪問看護リハビリステーションわかば | 天洋酒店 |
| さとうみどり美容室 | (有)エムライト工業 | 東北ビル管財(株) | 秋田県信用保証協会能代支所 | (株)秋田放送 |
| インテリアさとう | (有)フジ電気工事 | (株)アートプラン | 鎌田段ボール工業(株)秋田工場 | (株)鈴光 |
| 日本通運(株)大館支店能代営業所 | 大館ヤクルト販売(株)能代営業所 | アクサ生命保険(株)秋田支社 | エス・オー・シー(株)秋田工場 | 秋北生コンクリート(株) |
| (有)池端測量設計 | 大越左官 | 秋田ゼロックス(株)能代営業所 | (株)しらかみ長寿の里 | (株)バンブーコーポレーション |
| 船沢温泉 | | | | |

事業承継のことなら

秋田県事業引継ぎ支援センター

にご相談ください!

**相談無料
秘密厳守**

「後継者がいない」

「事業の引継ぎに
不安が…」

◎親族内承継

◎従業員への承継

◎第三者承継(M&A、外部招聘、起業家とのマッチング)

◎業容拡大のため買収をお考えの企業

秋田商工会議所

秋田県事業引継ぎ支援センター

秋田市山王2丁目1番40号 田口ビル4階

TEL.018-883-3551

ホームページアドレス <http://akitacci.or.jp/hikitsugi/>



天空の不夜城

映像&フォトコンテスト

あなたが感じた能代七夕「天空の不夜城」の面白さや感動を映像または写真で表現してください。

応募資格

年齢、居住地、個人・団体、プロ・アマチュア不問

応募締切

映像／平成28年9月30日(金)(当日消印有効)
フォト／平成28年8月31日(水)(当日消印有効)

応募方法

郵送、または持参

応募作品の条件と企画等

1. 能代七夕「天空の不夜城」を撮影したものであること
2. 映像／1応募につき1作品。1枚の記録媒体(CDあるいはDVD)で記録すること。ファイル形式は、AVI、MPG、WMV、MP4とすること
フォト／1応募につき3枚まで

賞

映像／最優秀賞(1作品) 3万円分
 優秀賞(1作品) 2万円分
 佳作(1作品) 1万円分
 入選(3作品) 天空の不夜城グッズ

フォト／最優秀賞(1作品) 3万円分
 優秀賞(1作品) 2万円分
 佳作(1作品) 1万円分
 入選(3作品) 天空の不夜城グッズ

注意事項

- 応募作品の著作権は作者に帰属しますが、無償で作品をPR活動(ポスター、パンフレット等)に活用させていただきます。
- その他詳細については、下記HP募集要項をご覧ください。
- 応募作品が提出された時点で、募集要項すべてに同意していただいたものとみなします。

観覧席(イス) 販売中!!

- 観覧日 **8月3日(水)・4日(木) 両日**
- 観覧場所 **イオン能代店前(101号線側)**
- 販売数 **先着100席**
- 販売価格 **3,000円(税込・オリジナル手ぬぐい付)**

- 販売方法 **電話で申し込みください**
- 受付期間 **7月8日(金)まで**
午前10時～午後5時(土日、祝日は休み)

※詳細は、下記までお問い合わせください。

お問い合わせ・お申し込み先

能代七夕「天空の不夜城」協議会事務局 TEL 0185-52-6344
 〒016-0831 能代市元町11-7(能代商工会議所内) http://www.noshiro-huyajou.jp FAX 0185-55-2233

損害保険・生命保険のことなら

有限会社 安田保険フランナー

代表取締役 清水 証

〒016-0014 秋田県能代市落合字上悪土171 TEL.0185-54-1911 FAX.0185-54-1910

【取扱保険会社】損害保険ジャパン日本興亜(株)・損害保険ジャパン日本興亜ひまわり生命保険(株)・第一生命保険(株)

マのしろみなと祭り 2016

イベントスケジュール

- 10:00 開会セレモニー 愛慈幼稚園
- 10:30 チャリーディング
- 11:00 活性戦隊ガンバルジャーショー
- 12:00 世界記録に挑戦!! (おむすび)
- 13:30 ノシロリオン×ネイガーショー
- 14:25 能代市立 湊城西小学校吹奏楽部
- 14:45 YOSAKOI : 秋田県立能代支援学校
- 15:05 DANCE : スタジオジャム
B-blood
- 15:40 長信田太鼓

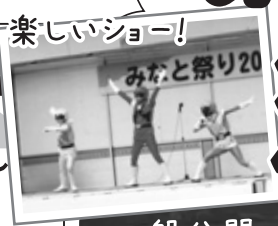

◆とき◆ 7月17日 10:00~16:00
◆時間◆ 日曜日
◆場所◆ 能代港中島5千トン岸壁



秋田県初! 「おむすび」を同時に握るギネス世界記録に挑戦!!
参加者大募集中!!
※ギネス世界記録に参加ご希望の方は、当日午前11時までに会場内の受付にお越しください。



秋田ふるさと検定 秋田の魅力を伝えます!

●検定試験の概要はこちら (<http://www.akitacci.or.jp/kentei/furusato>)

試験日	平成28年9月4日(日)	当所にて 公式テキスト 販売中!! (1,620円)
試験時間	[3級] 10:30~12:00(90分) [2・1級] 13:30~15:10(100分)	
試験会場	能代会場 能代商工会館	
	大館会場 大館市立中央公民館 秋田会場 秋田県社会福祉会館 大曲会場 大曲商工会議所会館 横手会場 横手商工会議所会館 湯沢会場 湯沢商工会議所会館	
受験料	[3級] 2,200円 [2級] 3,500円 [1級] 3,800円 ※高校生以下は各級とも1,000円	
申込期間	平成28年6月1日(水)~8月5日(金)	
申込方法	指定用紙での申込み、またはインターネットによる申込み	
対策講習会	[3級] 7月23日(土) 2,200円 [2級] 7月24日(日) 2,500円	

問い合わせ先 能代商工会議所 TEL 52-6341

夏期一日金融相談会のお知らせ

当所と日本政策金融公庫との共催による「夏期一日金融相談会」を開催します。
当日は、公庫より融資担当者が来所し、融資等に関する相談を行います。
相談ご希望事業所の方は、事前に当所へ電話でお申し込みください。



- 日 時: 7月12日(火) 午前11時~午後4時
●場 所: 能代商工会館1F
●相談事項: 「日本政策金融公庫」の融資相談
●申込期日: 7月8日(金)まで
●問い合わせ先: 能代商工会議所中小企業相談所
TEL 52-6342
- 主催 ◆能代商工会議所 ◆日本政策金融公庫秋田支店

地元で安心サポート
光回線とインターネットは
CNA光+白神ねっと
7月31日(日)まで
今すぐお電話でお問合せ下さい。

格安! 料金がお得!!
●通常のインターネット料金 [5,600円~6,400円/月]
CNA光+白神ねっとへの新規・または乗り換えで、
●特別バック料金 **5,300円/月**

さらに!
●新規工事費 [18,000円]
●登録手数料 [800円~1,800円]
●インターネット接続設定 [通常3,000円]
➔ **無料**

もっと!
NHK 衛星受信料 年間 **1,800円** 割引可能
が (別途申込が必要です)

今すぐお電話を **CNA** 秋田ケーブルテレビ ☎0120-117-064 **NPO 白神ねっと** ☎0185-89-1755
能代商工会館内

あきた企業活性化センターより

秋田県よろず支援拠点が個別にレクチャーする **7月開設**

経営力強化のための **ビジネス講座・相談**

無料

貴社の持つ「やる気、能力、可能性」を最大限に引き出すために、秋田県よろず支援拠点の各分野のスペシャリストが個別に指導致します。(5月～12月開催)

開催日 **7月7日(木)・14日(木)・21日(木)**

会場 (公財)あきた企業活性化センター執務室内

対象者 秋田県内の中小企業・小規模事業者、創業を予定している方

申込み方法 専用の申込み用紙で事前にFAXまたはメールでお申込み下さい。
※一企業様一時間以内とさせていただきますので予めご了承ください。尚、通常相談にて引き続きフォローアップ致します。

事業計画活用講座

経営改善の他、創業、新規事業などの事業計画の活用方法についてのレクチャー後、現状のお悩みをお聞かせ頂き、支援事例を交えながら丁寧にアドバイス致します。



秋田県よろず支援拠点
コーディネーター

鎌田 晶子

商業分野を得意とする中小企業診断士。独立行政法人中小企業基盤整備機構の事業等で小売店・飲食店への販売戦略や事業計画策定など多くの指導実績を有する。全国商店街支援センターのよろず相談アドバイザーであり、カラーコーディネーターの資格も有する。

お問い合わせ 公益財団法人 あきた企業活性化センター 秋田県よろず支援拠点
TEL 018(860)5605(直通) FAX 018(863)2390

〒010-8572 秋田県秋田市山王三丁目1-1 秋田県庁第二庁舎2階
E-mail: soudan@bic-akita.or.jp
ホームページ: <http://www.bic-akita.or.jp/>

職業経験、技能、知識の不足などにより就職が困難な求職者を試行的に雇用する事業主の皆さまへ

トライアル雇用奨励金のご案内

「トライアル雇用」は、職業経験の不足などから就職が困難な求職者を原則3カ月間の試行雇用することにより、その適性や能力を見極め、常用雇用への移行のきっかけとしていただくことを目的とした制度です。

労働者の適性を確認した上で常用雇用へ移行することができるため、ミスマッチを防ぐことができます。事業主の皆さまには、「トライアル雇用求人」を積極的に提出していただくようお願いします。

奨励金の支給額

対象者1人当たり、**月額最大4万円(最長3カ月間)**

※対象者が母子家庭の母等又は父子家庭の父の場合、若者雇用促進法に基づく認定事業主が35歳未満の対象者に対しトライアル雇用を実施する場合は、いずれも1人当たり**月額5万円(最長3カ月間)**となります。

事前にトライアル雇用求人ハローワーク、地方運輸局、職業紹介事業者*に提出し、これらの紹介により、対象者を原則3カ月の有期雇用で雇い入れ、一定の要件を満たした場合に、奨励金を受けることができます。

※ トライアル雇用奨励金の取扱いを行うに当たって、雇用関係給付金の取扱いに係る同意書を労働局に提出している職業紹介事業者

「トライアル雇用」の対象者

次のいずれかの要件を満たした上で、紹介日に本人がトライアル雇用を希望した場合に対象となります。

- ① 紹介日時点で、就労経験のない職業に就くことを希望する
- ② 紹介日時点で、学校卒業後3年以内で、卒業後、安定した職業*1に就いていない
- ③ 紹介日の前日から過去2年以内に、2回以上離職や転職を繰り返している
- ④ 紹介日の前日時点で、離職している期間が1年を超えている*2
- ⑤ 妊娠、出産・育児を理由に離職し、紹介日の前日時点で、安定した職業に就いていない期間が1年を超えている
- ⑥ 就職の援助を行うに当たって、特別な配慮を要する*3

※1 期間の定めのない労働契約を締結し、1週間の所定労働時間が通常の労働者の所定労働時間と同等であること

※2 パート・アルバイトなどを含め、一切の就労をしていないこと

※3 生活保護受給者、母子家庭の母等、父子家庭の父、日雇労働者、季節労働者、中国残留邦人等永住帰国者、ホームレス、住居喪失不安定就労者

詳しくは、都道府県労働局・ハローワーク能代(☎0185-54-7311)へお問い合わせください。



会員の窓

和愛

(代表者 橋本 愛)

〒016-0014 能代市落合字落合84-3
TEL 080-1694-6970 (サロンドレーブ内)



●事業の概要

「鍼」と「お灸」を使って治療致します。
「鍼治療」の特徴は、血行の改善です。髪の毛よりも細くて柔らかい鍼を使用し、微細な傷を付け、鍼が体内に侵入することで、異物が入ってきたと認識し、白血球が集まり、周辺の血流が促進され、痛みの原因となる筋肉の疲労、血行不良、慢性化している状況を改善させることが出来ます。
そして、お灸は体に温熱刺激を与えることで、皮膚の下にある筋肉や血管が刺激されます。すると細胞が活性化され、免疫作用がアップするほか、むくみの解消にもつながります。さらに温熱効果によって血管が収縮、拡張し、局所の充血や、血流が滞ることによっておきる貧血を調整し、炎症をやわらげる効果があります。この鍼とお灸の特徴を生かしながら全身にある361個のツボ(経穴)を有効に選んで使い、患者様一人一人の症状に合わせて治療致します。

●お店のおすすめ

基本的には女性限定です。完全個室でプライバシーへの配慮もしっかりしております。女性ならではの症状や不安を一つ一つ解決出来るように、丁寧な問診、治療、アフターケアを心掛けております。

●お客様へひとこと

「和愛(わあい)」という名前は、「和」のなごむ、穏やかという意味を込めて、「和を持って人と接し、愛を持って一鍼を打つ」この和愛の精神で患者様と一鍼(ひとはり)の縁を大切に頑張っております。

患者様の症状に合わせて対応出来るように、様々な治療メニューを御用意しております。どうぞお気軽にご相談下さい。

●事業内容

平成27年5月に立ち上げ、今年5月に一周年を迎える事が出来ました。

新鮮なホルモンが売りのホルモン焼き専門店です。

●力を入れていること

食肉工場と畜されたばかりの国産豚ホルモンを、2日に一度、直接買い付けに行き、その日の内に店舗で下処理を行っております。

バリ新鮮なホルモンを炭火の七輪焼きでご堪能ください。

●お客様へのメッセージ

おかげ様で、無事一周年を迎える事ができました。これからも皆さまに楽しみながら、味わって頂けるよう、日々努力していきたいと思っています。

ご予算に応じて、飲み放題や赤身の肉もご用意出来ますので、お気軽にご相談ください。

皆様のご来店、心よりお待ちしております。

ホルモン焼 ラムちゃん

(代表者 石川 孝)

〒016-0825 能代市柳町10-2 ステラビル1F
TEL 0185-55-0455



やさしい風 上町センター

訪問介護・福祉用具

上町ディーサービス・障害者自立支援介護サービス

住 所：能代市上町6番6号 TEL 0185-52-0545 FAX 0185-52-2345

やさしい風 ショートステイ

単独型短期入所 生活介護施設(定員40名)

住 所：能代市字向田表6番地2(鶴形、富根方面Y字路、吾作ラーメン様筋向かい)

TEL 0185-70-1955 FAX 0185-70-1977



掲 示 板

秋田県合同就職面接会

平成29年3月に大学、短大、高専及び専修学校などを卒業予定の学生や既卒者を対象に、県内合同の就職面接会を開催します。

▼日 時 7月11日(月)13時~17時(受付:12時~)

▼会 場 秋田ビューホテル(秋田市中通)

▼内 容 採用担当者による企業概要の説明や個別面談、ハローワークによる相談、福祉の仕事に関する相談、職業適性診断 など

詳しくは

【問い合わせ先】
県雇用労働政策課 ☎018-860-2334
URL <http://www.pref.akita.lg.jp/koyorodo/>

「採用枠の拡大と求人への早期提出」
についてご協力のお願い

6月10日、山本地域振興局長・能代公共職業安定所長が当所を訪れ、来春高校卒業予定の求人枠の拡大と、求人への早期提出を要請されました。これを受け広幡会頭は、地域衰退の要因である人口減少を食い止めるため、若い世代が地元に残り定着することが地域活性の源になると述べました。各事業所におかれましては、この時期を、将来を担う優秀な人材を確保するチャンスと捉え、多くの若者が地元で就職できるよう、採用枠の拡大と求人への早期提出にご協力をお願いいたします。



7月 行事予定

月日	行 事	会場	時間
5日(火)	金融相談	能代商工会館	10:30
7日(木)	青年部OB会親睦交流会	プラザ都	18:30
11日(月)	女性会7月定例会	能代商工会館	12:00
12日(火)	夏期一日金融相談会	能代商工会館	11:00
17日(日)	のしろみなど祭り	能代港中島5千トン岸壁	10:00
23日(土)	第14回港まつり 能代の花火	下浜ふ頭	19:30
28日(木)	こども七夕運営スタッフ会議	能代商工会館	19:00



7月23日開催の第14回港まつり「能代の花火」観覧席チケットが、現在販売中です。是非とも有料観覧席で、迫力のある花火をゆっくりご覧いただきたいと思います。今回は3尺玉が2発上がりますよ！

8月3日・4日には、能代七夕「天空の不夜城」が運行されます。今年は、どこからでも灯籠が見れるよう運行距離を短くし、市役所～通町の国道101号で、高さ24.1mの「日本一」の迫力ある灯籠が練り歩きます。

運行には、たくさんのスタッフが必要ですので、是非、皆さんの参加をお待ちしております。(三木正己)

会員短 信

〔代表者名変更〕

- ◇中田建設株式会社
新 代表取締役社長 見上 重新
旧 代表取締役社長 広幡 信悦

- ◇能代鋼材株式会社
新 社長 小林 由美子
旧 社長 田中 仁純

- ◇株式会社三共金物店
新 社長 小林 由美子
旧 社長 田中 仁純

〔住所変更〕

- ◇有限会社中嶋電気通信
新 能代市浅内字大開181-8
旧 能代市落合字中大野108-17

人事異動

平成28年6月30日付

■能代商工会議所 (退職)菊地 浩子

MICHINOKU PRINTING since 1980
マスコットキャラクター みちのくん

ダンクカードが使えます!
毎日 ポイント2倍!!

印刷の専門店

名刺・封筒・伝票印刷 承ります。24時間スマート納品挑戦中!

個人の方でも企業の方でも、印刷のことなら印刷専門店の当社にご相談ください。
能代逸品会・能代ポイントカード(ダンクカード)加盟店
有限会社 **みちのく印刷所** ☎(0185)54-3706 受付中!!
〒016-0897 秋田県能代市昭南町6の1 ☎0185-54-1359

名刺印刷
ハガキ印刷

Information

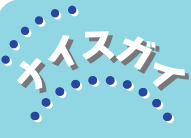

能代オリエンタルモーター(株)
に勤務する

「大山 航央」
です。



業 種：製造業
住 所：秋田県能代市
扇田扇洲4-9
TEL：0185-58-2061
FAX：0185-58-4607

私は高校卒業後、一度は関東の会社に就職しましたが、「秋田県ふるさと定住機構」で進めているAターンに登録し、昨年12月より当社で働いております。
当社は、モーター・ギヤヘッド・ファンモーター等のダイカスト部品の製造や、生産技術の開発、金型の設計・製作を行っており、鋳造・塗装・加工とダイカスト事業一貫生産体制の強みを活かし、世界中のお客様に信頼して頂ける製品を提供し続けています。
私は半年間の現場実習を経て、工程改善・新商品対応・治具の設計・試作業務などを担当する部署で働いております。日々勉強ですが、とてもやりがいがあり、充実しています。
これまでのキャリアを活かし、地域の産業発展に貢献出来るよう頑張りますので、どうぞよろしくお願い致します。

能代商工会議所職員募集

- 募集人員 1名
- 職 種 事務職
- 受験資格 学校教育法における高等学校・短期大学・専門学校・大学を平成29年3月に卒業見込みの者
採用時点において日本商工会議所簿記検定試験制度の3級以上の合格者であること。
又は採用後1年以内に日本商工会議所簿記検定試験で3級以上の合格をすること。
- 採用要件
- 勤務場所 能代商工会議所
- 給 与 当所規程により支給
- 応募受付 平成28年7月1日(金)～9月5日(月)(必着)
- 応募方法 履歴書、卒業証明書(卒業見込証明書)及び成績証明書を期限までに郵送または持参してください。返信用封筒2通同封すること。
- 選考方法 ①書類選考
②選考試験 日 時／平成28年9月18日(日)
場 所／能代商工会館

※詳細については、当所HPまたは電話でお問い合わせください。

お 問 い 合 わ せ 先
能代商工会議所 TEL 0185-52-6341
(採用担当 / 田中)

七夕運行日 8月3日(水)・4日(木)

七能代 天空の不夜城

参加者(スタッフ)募集!!

太鼓・笛・鉦・引手・警備

両日あと **25人 30人 15人 70人 20人**

第2回 **おはやし講習会**
●日時／7月13日(水) **開催**
19:00～20:30
●場所／能代商工会館1F
(下記までお申込み下さい)

参加スタイル

太鼓



笛



引手



鉦(かね)……半てんを購入し、着用していただきます。
《一着 2,500円》※鉦は各自ご準備ください。
太鼓・引手……さらし、パッチ又は白っぽいシャツ、短パン、くつ下、スニーカー(足袋)などでご参加ください。
警備……スタッフジャンパーと警備棒を貸出します。
※サンダルでの参加はご遠慮ください。

※イラストは全てイメージ図です。

申込・お問い合わせ先 **能代七夕「天空の不夜城」協議会** 能代市元町11-7 能代商工会議所内
TEL 52-6344

この1台でビジネスが快適に!

親切・信用・感動をお客さまへ



0円
※月々3000円以上ご使用の場合

コピー プrint FAX スキャン
498,000円の
カラーA4複合機
レンタル

経費削減
おまかせください!
カラーコピー **7円**
白黒コピー **1円**
※トナー価格より算出。JIS X 6933標準規格機群

株式会社 **ハマセンター秋田**
OA事業部

☎ **090-1931-0408** (大高)
本 社 〒016-0171 秋田県能代市河戸川上山51-33
TEL 0185-52-0408・FAX 0185-89-1187
※詳しくはお電話にてお問い合わせください。

【取扱い業務】 カラー複合機・レンタル機・中古複合機・業務用コンピュータ・会計・販売ソフト・情報管理システムなど