

H A M A N A S U

はまなすだより

The Noshiro Chamber of Commerce and Industry Newsletter

■TOPICS [トピックス]

- *「港まつり能代の花火」協賛のお願い
- *能代七夕「天空の不夜城」運行スタッフ募集
- *能代商工会議所創立70周年記念事業
- *共済・福祉制度キャンペーンのお知らせ

5
May

第15回「港まつり能代の花火」の ご協賛について(お願い)

見ごたえ充分!ぜひ花火がよく見える有料観覧席でご覧下さい。

7/22 [19:30▶21:00]
雨天決行・荒天順延 翌23日(日)、24日(月)
観覧会場 / 能代港下浜ふ頭特設会場

- マス席等は6月14日(水)から(9:00~17:00)能代商工会館1階で販売します。
- インターネットによる先行予約販売も行っております。
アドレス <http://www.noshirohanabi.com>
- 「ごみ持ち帰り運動」を実施しますので、ご協力お願いいたします。

マス席等価格		
	前売券	当日券
特別観覧席 ※(6名)	25,000円	27,000円
マス席 (6名)	10,000円	11,000円
イス席 (1名)	2,500円	2,700円
車イス席 (介助者1名イス付)	1,500円	1,500円
カメラマン席 (1名)	4,000円	4,500円
カップル席 (テーブル付2名)	10,000円	11,000円
フレンド席 (テーブル付4名)	12,000円	13,000円
ファミリー席 (テーブル付6名)	20,000円	21,000円

※2016年より特別観覧席の「お弁当の提供はございません」のであらかじめご了承ください。

お願い金額

1口 **13,000円**

複数の回数をお受けします。

1口につき1マスを進呈致します。

秋田銀行能代支店	普通預金	599991
北都銀行能代支店	普通預金	6134807
羽後信用金庫能代支店	普通預金	1093322

口座名義 能代商工会議所

※ご連絡いただければ担当職員がお伺いいたしますが、下記口座にお振込頂いても結構です。振込手数料はご負担いただきますようお願い致します。

※広告効果抜群のスポンサー花火(30万円~)も併せて募集しておりますので、ご希望の方はお問い合わせ下さい。ご説明にお伺いします。(2社以上の合同によるスポンサー花火(30万円~)も可能です。)

協賛企業 紹介 港まつり能代の花火にご協賛いただいた企業 (4月20日(木)現在)

- | | | | | |
|----------------|----------------------------------|-------------------------|--------------------|-------------------|
| 北日本建設(株) | (株)吉田産業大館支店能代営業所 | (株)グラツツホテルニューグリーン | (有)大塚産業 | (有)まる十さつま |
| 西塚医院(株) | 木元 | やなぎ薬局 | 函仙知会グループホームまつ風 | (有)薩摩国男海産 |
| 杉渕ボデー工場 | 山内会計事務所 | (有)吾作 | (有)宮長材木店 | 八木材木店(株) |
| 山條明税理士事務所 | コダマ設備工業社 | 特定非営利活動法人白神なっと | ユーアイ警備保障(株)能代営業所 | 松橋工業(株) |
| 相澤銘木(株) | 高堂税務会計事務所 | (医)梅田歯科医院 | (株)金谷タイヤ | (株)能代製紙 |
| (株)湯らくの宿のしろ | (有)菊地木工工業 | カナサキ産業(有) | 能代市柳町商店街振興組合 | 社労士コノフィス |
| 元祖檜山納豆(株) | (株)友愛ビルサービス第一事業管理部
第一管理課能代営業所 | (株)能松 | 富樫社労士事務所 | 平野医院 |
| けあさぼ~と | (株)丸伸運送 | (株)品田電気工事 | 秋北バス(株)能代営業所 | 日本通運(株)大館支店 能代営業所 |
| (有)オートランド東北 | (医)能代病院 | 伊藤鉄工(株) | (資)安濃大年堂薬局 | (株)魚松 |
| 伊藤電機工作所 | (株)マルキ | (医)みどり歯科医院 | (株)白神フォレストコーポレーション | 水澤裕税理士事務所 |
| (有)相原建材 | (有)大金商事 | (株)三協運輸 | (有)アキタ機械設計 | (株)塚本建材店 |
| (株)越前谷商店 | (名)松風庵 | 東北木材(株) | SATO建築構造設計 | (株)ライナーハウス |
| 茶誠堂 | 児玉冷菓 | (株)ナガト | (有)能代重機サービス | 合同会社スマイルエクスプレス |
| カインド総合保険(有) | 中友商事(株) | (有)武田薬局 | (有)池田建築店 | (株)アサノ |
| (株)栄給食センター | (有)ひまわりケアサービス | (有)フタツイエース | 若松菓子工房 | 秋三銘木(有) |
| (株)都亭 | 関東能代会 | (株)あいあん | ホテルミナミ | (株)東光商会能代店 |
| (株)コシヤマ | (有)酒のほさか | (株)タイヤセンター能代 | 丸水秋田中央水産(株)能代支店 | 司法書士菅原明継事務所 |
| 秋田東和電材(株)能代営業所 | 北嶋商店 | 東北自然エネルギー(株)能代事業所 | 山二施設工業(株)能代営業所 | 保坂電気工事(株) |
| (株)協立 | (医)弘仁会島田病院 | 能登歯科医院 | (株)能代タイセイ | ワークマン能代店 |
| 小野医院 | (医)孝真会石川こどもクリニック | 合同会社ゴーゴーウェブマーケット | (株)世界トラベル | ショートステイたんぼぼ |
| 山二環境機材(株) | 工藤泌尿器科医院 | (有)安田保険プランナー | 塩谷和樹税理士事務所 | ヘアファッション・アキ |
| ニューとん太能代店 | (株)SB2企画 | (株)佐藤ファーム | 戸松土地建物取引商会 | (株)マルサ |
| 住鉦テック(株)能代工場 | (医)芙蓉会 関ロディースクリニック | (有)瀬川油店 | (有)能代総合美容センター | 金子電気管理事務所 |
| (医)中和歯科医院 | 山田商事(株) | 行政書士司法書士山田進事務所 | (株)北日本冷暖 | (有)エムエス商会 |
| 川村会計事務所 | (有)袴田鉄工 | サンロード東北(株)能代営業所 | 山一興業(株) | 仕出し・出前専門樹林 |
| (有)ハウスパートナー平川 | 小規模多機能型居宅介護事業所
わか杉の郷 | 小規模多機能型居宅介護事業所
もんじゅ苑 | (資)渡金商会 | |



天空の不夜城

8月
3日(木) 4日(金)
運行

2017

運行スタッフを募集中

運行スタッフとして「太鼓」「笛」「鉦」「引き手」「警備」「誘導」に参加頂ける方を募集しています。

ホームページ上にある登録フォームに入力するだけで、登録できます。随時、情報等もお送りしますので、是非ご登録ください！お待ちしております！

天空の不夜城ホームページ



クリックを

登録申し込みフォーム

※本申込みにていただいた個人情報、個人情報保護法及び関係法令に基づき適正に管理、保護し、目的以外での利用や第三者への提供等は行いません。

※お申込みいただいた個人情報の修正、削除については、Doreijou@noshiro.or.jp にメールしていただくか、能代商工会議所【TEL:0185-52-6344】までお問い合わせください。ご本人からの問い合わせのみであることを確認した後に、合理的な範囲で対応いたします。

お名前(姓)	<input type="text"/>
お名前(名)	<input type="text"/>
性別	<input type="radio"/> 男性 <input type="radio"/> 女性
年齢	<input type="text"/>
住所	<input type="text"/>
メールアドレス	<input type="text"/>
電話番号	<input type="text"/>
参加希望日	<input type="checkbox"/> 8月3日(木) <input type="checkbox"/> 8月4日(金)
希望する種目	<input type="checkbox"/> 太鼓 <input type="checkbox"/> 笛 <input type="checkbox"/> 鉦 <input type="checkbox"/> 引き手 <input type="checkbox"/> 警備
備考・経路不明など 不夜城の準備は済ませましたか?	<input type="checkbox"/> 参加日前に入場済み <input type="checkbox"/> 待っていない
備考	<input type="text"/>

検索 印刷



天空の不夜城運行経費へのご協力をよろしく願います。
ご協力いただけるお店は、ご連絡下さいましたら募金箱をお届けします。



ご協賛のお願い

協賛金の内容はお記に記載のとおりとなっておりますので、本年も引き続きご協力下さいますようお願い申し上げます。能代市内の金融機関窓口にて専用の振込用紙をご利用頂ければ、能代山本郡内の振込先金融機関の支店間の振込手数料を免除していただくこととなっております。

また、ご連絡をいただければこちらからお伺いいたします。

◎広告協賛金額

- 1、大型田楽 1基 5万円
- 2、一般田楽 1基 2万円
- 3、企業協賛 1口 1万円より

◎個人協賛

1口 2千円より

募金のご協力を!



【お問い合わせ】

〒016-0831 秋田県能代市元町11-7(能代商工会議所内)

能代七夕「天空の不夜城」協議会事務局

TEL 0185-52-6344

FAX 0185-55-2233

HP://www.noshiro-huyajou.jp/



地域密着!!

がんばる秋田の企業を応援します!



秋田県大震災共済協同組合

おかげさまで創立40周年

理事長 村岡 淑郎

40th Anniversary

〒010-0923 秋田市旭北錦町1-47

県商工会館

TEL.018-864-3320

FAX.018-864-3335



風の松原

能代



越後屋

能代市大町 ☎0185-52-5416

～能代商工会議所創立70周年記念事業～

当所はおかげさまで本年節目となる創立70年を迎えます。これまで多くの会員企業の皆様に支えられましたことに、心より深く御礼申し上げます。

つきましては、現在様々な形で記念事業の準備を進めており、下記の通り事業を予定しておりますので、皆様にご案内いたします。

案内文書を同封
しています

視察研修会

日時

平成29年 **2泊5日**(機内2泊)
9月15日(金)～9月19日(火)

視察先

ベトナム ホーチミン

参加費

21～25万円

締切

6月15日(木)

ゴルフ大会

日時・場所

平成29年
10月15日(日)

●スタート／**9:46**
(能代カントリークラブ)

●表彰式／**18:30～**
(場所：未定)

詳細に
ついては
後日ご案内
します

記念式典・ 祝賀会

日時・場所

平成29年
12月16日(土)
(プラザ都)



〈キャンペーン期間：6月30日まで〉

ご協力の
お願い

『共済・福祉制度キャンペーン』



参与
袴田 光子



對馬 万里子



三沢 義将



喜代濱 和幸



大高 志保子



金谷 拓都



平内 洋子



富樫 恵美



三浦 宏之



営業所長
清水 基恭



事務
関 加奈子

当所職員ならびに共済業務の委託者でありますアクサ生命担当者が訪問した際には、何卒よろしくお願ひ申し上げます。

【お問い合わせ】アクサ生命保険(株) 大館営業所能代分室 TEL：0185-55-2580

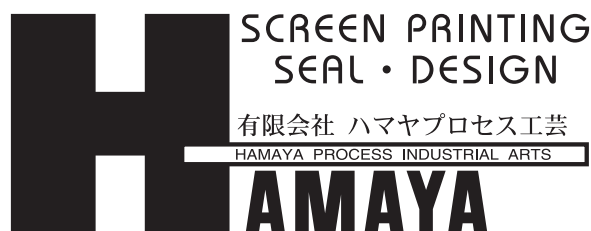

有限会社 ハマヤプロセス工業
HAMAYA PROCESS INDUSTRIAL ARTS

〒016-0854 秋田県能代市豊祥袋 1-101
TEL(0185)54-7465 / FAX(0185)54-2138

伴走型小規模事業者支援推進事業

～「女性のための創業塾」を受けて～

「小規模事業者持続化補助金」募集スタート

事業所名：合同会社 尚生（しょうき）
放課後等デイサービス
尚生 こども園

代表者：藤田 貴子

住 所：能代市通町9-55

連絡先：0185-74-6101

昨今「女性活躍社会の構築」や「地域活性化」というワードが注目を浴びている中で、能代商工会議所が開催した女性向けの創業塾や相談会は、起業を計画していた私にとって、非常に心強いものでありました。

障害のある児童の生活能力向上などのための訓練や支援を行う放課後等デイサービス事業を起業してから1年が経過しましたが、現在に至るまで、家族をはじめ多くの方々から支えられてきました。

思えば当時は、起業に必要なノウハウなど少なかった私でしたが、創業塾や個別相談会などに参加したことで、計画作りから申請や補助金制度に至るまで幅広く学ぶことができ、大変参考になりました。

今後こうした機会が増えていき、起業や地域貢献を志す方々が、能代から多く輩出されることを心より願っています。



◆事業承継が重点項目に◆

今回の公募では、「事業承継」に着目されており、満60歳以上の代表者が事業承継に向けた取り組みや、後継者の方々が販路拡大に向けた取り組みに、積極的に挑戦できる内容となっております。

小規模事業者持続化補助金

- 経営計画に基づいて実施する販路開拓等の取り組みに対し、**50万円**を上限に補助金(補助率2/3)が出ます。
- 計画の作成や販路開拓の実施の際、**商工会議所の指導・助言**を受けられます。
- 小規模事業者**が対象です。

応募スケジュール

【当所受付期限】**5月16日(火)**

- 採択結果公表 / 7月中旬予定
- 事業実施期限 / 交付決定日～12月31日まで

補助金の申請の際は「経営計画書」「補助事業計画書」が必要になります。

(作成については当所でもご支援いたします。)

また、会議所が作成・添付する書類も必要となりますので、お申し込みはお早めをお願いいたします。補助金の詳しい内容や、対象経費等については会議所までお問い合わせください。

応募要項、様式等は公式サイト

(<http://jizokukahojokin.info/>)をご覧ください。

記帳機械化・記帳指導の手数料の変更について

このたび、当所では記帳の帳簿印刷等の経費の増加を受けて、コンピューター会計・記帳指導の手数料を以下のとおり変更させていただきます。

なお、平成29年4月1日から変更後の手数料でご請求させていただきますので、会員の皆様におかれましては、何卒ご理解の程よろしくお願い申し上げます。

詳しい内容につきましては、担当職員へお問合せいただけますようお願いいたします。

(1) コンピューター会計 手数料	月額1カ月	5,000円～
(2) 記帳指導手数料	① 青色・白色決算書、確定申告	5,000円
	② 消費税申告(本則課税)	5,000円
	〃 (簡易課税)	3,000円



本部 / 能代市出戸本町19番10号 ☎0185-52-6221

バイパス店 ☎0185-52-2155

向能代店 ☎0185-55-3318

鹿渡店 ☎0185-87-3111

八竜店 ☎0185-72-1045

天王店 ☎018-878-2501



会員の窓

M HOUSE

(代表者 村岡 勝)

〒016-0179 能代市浅内字赤沼14-1

TEL 0185-53-2665

ホームページ <http://www.mhouse.jp/>



●プロフィール

平成21年10月1日に創業いたしました。

●新車、中古車販売・出張無料買取査定。

●車検・法定点検・ボディ鉄粉除去・磨き・カーボンコーティング・撥水ウインドウ(油膜除去)・防錆加工・輸入車、国産車コンピューター故障診断・一般修理、整備・チューニング・ドレスアップなど取り扱っております。

●チャームポイント

各社インターネットオークションにより輸入車、国産車、新古車、旧車問わず、お客様がお求めになる選りすぐりの一台を当店スタッフが必ず御提供致します。また、国家自動車検査員や各種資格を保有する二人のメカニックと磨きのプロが、真心・丁寧をモットーに自分の車を手掛ける気持ちで、妥協無しの真剣勝負で、大切なお車に携わらせて頂きます。

お客様の満足の笑顔の為に努力を尽くします。

●お客様へのメッセージ

当店は三度の飯より車が好きで「車バカ」達が定期的にサーキット走行やバーベキューなどのイベントを行っています。興味のある方は、是非お気軽に遊びにいらして下さい。

そして、車談義に花を咲かせてみませんか。

スタッフ一同、お客様の御来店、御入庫を心よりお待ちしております。

●プロフィール…

2016年9月にオープン致しました。

女性限定の骨格矯正・小顔矯正・リラクゼーションサロンです。

アパートの一室で静かな空間となっております。

●お店で力を入れているところ…

当店No.1人気のメニューの「骨格美矯正」は「自身の身体を好きになる」をモットーにしております。

お客様一人一人が笑顔になって頂ける施術を心掛けています。

●お客様へのメッセージ

施術はポキポキ、バキバキしません。

よりリラックスした状態で調整致します。

心と身体に「癒しの時間」をお過ごし下さい。

ご来店、お待ちしております。

美と癒しsalon ノン

(代表者 須藤 直美)

〒016-0852 能代市出戸本町1-5 コーポ佐藤106

TEL 090-2840-9286

ホームページ <http://ameblo.jp/non-bi-iyashi-salon/>
メール non.iyashi.salon@gmail.com



やさしい風 上町センター

訪問介護・福祉用具

上町ディーサービス・障害者自立支援介護サービス

住 所：能代市上町6番6号 TEL 0185-52-0545 FAX 0185-52-2345

やさしい風 ショートステイ

単独型短期入所 生活介護施設(定員40名)

住 所：能代市字向田表6番地2(鶴形、富根方面Y字路、吾作ラーメン様筋向かい)
TEL 0185-70-1955 FAX 0185-70-1977



起業支援補助金(通常枠)募集概要

県内における新たな企業の創出を促進し、地域経済の発展と雇用の確保を図るため、新規起業を目指している起業家の方の、起業に要する経費の一部を最高150万円まで助成します。

募集の対象となる方

- 次の(1)から(5)の全てに該当する方が対象となります。
- (1)新たに起業する者、又は募集締め切り日から起算して起業後12ヶ月以内の者
 - (2)起業後の事務所・店舗・工場等が県内にあること
 - (3)起業において新規雇用が確実に発生すること
 - (4)暴力団等の反社会的勢力でないこと、また、反社会的勢力との関係がないこと
 - (5)その他知事が定める事項に該当しないこと(詳細は、窓口にご確認ください。)

募集対象の事業

- 次の(1)から(4)の全てに該当する事業が対象となります。
- (1)事業計画が明確であり、優れたビジネスプランであること
 - (2)起業の実現が高い事業であること
 - (3)起業の模範となる事業であること
 - (4)起業を予定している事業が別記に該当しないこと

補助率及び補助金の額

- (1)補助金の額は、次の①と②の合計額で、150万円を上限として助成します。
 - ①事業拠点費、人材育成費、広告宣伝費の補助対象経費の合計額で1/2以内、かつ75万円以内
 - ②人件費の補助対象経費の1/2以内
 - (2)補助対象期間は、交付決定日(審査終了後に通知する日)から最大で12ヶ月間です。
- ※補助事業者として採択され、補助金の交付決定通知書が送付された日(交付決定日)以前に契約・発注・支出した費用や、同日以前に雇用している従業員の人件費は対象となりませんのでご注意ください。
- また、事業期間が翌年度(平成30年度)に渡る場合は、平成30年3月末日までに平成29年度分を一旦精算し、残りの平成30年度分を再度申請する形を取ります。
- 詳しくは、当所までお問い合わせください。

補助対象となる経費

起業にあたって、準備段階から必要とする経費のうち、補助対象となる主なものは次のとおりです。

経費区分	内容	説明
事業拠点費	設備費	店舗などの建物にかかる工事等で、内・外装工事、空調設備、電気設備、冷暖房工事、上下水道工事など、事業に必要とする設備費、建物の賃貸に係る家賃(礼金、敷金は除く)。
	機器器具費	作業機械、工作機械、コンベア、パソコン、プリンター、エアコン、ファックス、コピー、業務用冷蔵庫・厨房機器、車両など、事業に必要とする機器器具、備品類(それぞれ中古品は補助対象外)。
	構築物費等(不動産取得を除く)	建物以外にかかる工事等で、外構工事、駐車場などの舗装工事、野立て・電柱看板、キャノピーなど事業に必要とする構築物費等。
人材育成費	研修費等	従業員(起業する者は含まない)のスキルアップのための研修費(受講料、旅費、講師謝礼、資料代、委託費等)。
広告宣伝費	新聞広告費等	ホームページ作成、新聞・雑誌広告、テレビ・ラジオCM、パンフレット・チラシ製作などの広告・宣伝に要する経費。
人件費	給与等	起業にあたり、県内で勤務させるため新たに雇い入れる者で、雇用保険に加入している者の給与・手当。なお、事業主及び家族専従者の給与、法人の場合における役員報酬は対象外。

募集期間

第1回募集 平成29年6月1日(木)～平成29年6月30日(金) **必着**

第2回募集 平成29年9月26日(火)～平成29年10月25日(水) **必着**

(注)各募集の最終日は、午後5時15分を最終提出期限とします。事業計画の内容に誤りや記載不備等が見られる場合もありますので、できるだけ最終日より前に提出確認又は相談をお願いします。

【お問い合わせ先】 ☎016-0831 秋田県能代市元町11-7 能代商工会議所 TEL.0185-52-6342 FAX.0185-55-2233

あきた企業活性化センターより

(公財)あきた企業活性化センター / 産業デザイン移動相談会事業

うちの商品
こんなにいいのに
なんで売れない
んだろう?

会社の知名度を
もっとあげたい!

パッケージの
デザイン
これでいいのかな?

デザインのことを
もっと知りたい!

PR力が
弱いんだよね...

秋田
横手
北秋田

産業デザイン出張相談会

デザインミニセミナー
同時開催!!

参加無料

- 第1回**
失敗しない商品開発
- 漠然としたアイデアから商品化、販売に向かうにはどうしたらいいの?商品開発の基本的なプロセスを解説。
- 5/12 平鹿地域振興局 福祉環境部2F研修室
 - 5/19 北秋田地域振興局 3F大会議室
 - 5/26 県庁第二庁舎 3F31会議室
- 第2回**
食品のデザインに強くなる!
- 食品のデザインに必要な不可欠な考え方をパッケージデザインにより売上を伸ばした県産品の事例も交え解説。
- 6/2 北秋田地域振興局 3F大会議室
 - 6/9 平鹿地域振興局 福祉環境部2F研修室
 - 6/16 秋田公立美術大学 アトリエももさだ多目的ホール
- 第3回**
PRのデザイン
- 後手になりがちな販促を計画的・効果的に行うための販促物の作り方やデザイナーとの付き合い方を解説。
- 6/23 平鹿地域振興局 福祉環境部2F研修室
 - 7/7 県庁第二庁舎 3F31会議室
 - 7/21 北秋田地域振興局 3F大会議室

お問い合わせ・申込先 | (公財)あきた企業活性化センター(知財・デザイン支援課) TEL 018-860-5614 FAX 018-863-2390

毎日 **ポイント2倍!!**

名刺・封筒・伝票印刷 承ります。

個人の方でも企業の方でも、印刷のことなら印刷専門店の当社にご相談ください。

能代逸品会・能代ポイントカード(Dankuカード)加盟店

印刷の専門店 **はじめてました**

名刺・ハガキ類 24時間スマート納品挑戦中!

株式会社 **みちのく印刷所** ☎(0185)54-3706 **受付中!!**

〒016-0897 秋田県能代市昭南町6の1 FAX 0185-54-1359

MICHINOKU PRINTING since 1980

マスコットキャラクター **みちのくん**

国道101号線 ボクの看板がめぐるんだよ!

いん さつ せん もん てん

はじめてました

みちのく

Information

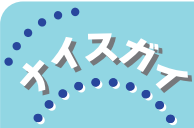

有限会社 小林銘木製材

に勤務する

こばやし ともや

「小林 栄也」

です。



業種：製材業
住 所：能代市字向田76-2
TEL：0185-58-2601
FAX：0185-58-2601
ホームページ：
<http://kobayashi-meimoku.co.jp/>

木を使い、住宅用の腰板、天井板、オーダーメイド家具製作、一枚板で作ったテーブル製作などを手掛ける小林銘木製材に入社し8年が経ちます。

入社した当初はただ漠然と毎日を過ごしていましたが、月日が経ち時代に合わせて色々な事を手掛ける様になるにつれて、今では経費を削減しつつ自分は何が出来のかを考えながら働けるようになりました。

展示即売会やメールなどを通してお客様に自分たちの手掛けた製品が満足して使ってもらえていると言ってもらえる時にやりがいを感じています。

8年前と比べて機械操作、自分の技術、木の見方など仕事に必要な事は大分上達できていると思うので、今後も更なる上達を目指しつつ、関わる全ての人に木都らしい木の良さを伝えていきつつ頑張りたいと思います。

5月 行事予定

月日	行 事	会場	時間
12日(金)	部会長会議	能代商工会館	11:00
	常議員会	能代商工会館	12:00
16日(火)	金融相談	能代商工会館	10:30
	能代山本雇用開発協会理事会	能代商工会館	14:00
23日(火)	通常議員総会	能代商工会館	12:00



新規採用職員

(平成29年4月1日採用)

おおつか しょうと
大塚 翔人

今年3月に能代松陽高校を卒業し、4月から記帳指導担当として勤務しております。まだわからないことも多くありますが、いち早く仕事に慣れ、能代のために努力していきたいです。経験や知識など至らぬ点も多々ありますが、自分の力を十分に発揮し精一杯がんばりますので、ご指導どうぞよろしくお願い致します。

掲 示 板

15分の運動で地域を元気にしよう!!

のしろチャレンジデー 2017

5月31日(水) 午前0時～午後9時

今年の対戦は

能代市 VS 逗子市
(神奈川県)

職場や学校、自宅など、どこでもどんなスポーツ・運動でも、15分以上体を動かせばOKです!徒歩通勤や清掃活動などで参加できますので、ぜひご参加ください!運動した方は、報告!

【報告先】
能代市チャレンジデー実行委員会事務局 TEL 73-3221 または 73-5285 (午前8時30分～)
(能代市教育委員会生涯学習・スポーツ振興課内) E-mail challenge@city.noshiro.akita.jp
市ホームページ(参加報告フォーム) 回収ボックスに投函
のしろチャレンジデー 総務課 (公民館やスポーツ文化施設などの、市の公共施設に設置)

会員 短 信

〔代表者名変更〕

◇たけや商店

新 武田 悟

旧 武田 義美

◇仕出し・出前専門 樹林

新 笠井 一美

旧 笠井 繁光

〔住所・電話・FAX変更〕

◇秋田ジョイフル(株)

新 能代市清助町1-10

TEL 52-5781 FAX 52-2258

旧 能代市字鳥小屋33-10 ラ・フォーレ内

TEL 55-3120 FAX 89-5712



新年度がはじまり、早くも一か月が経過しました。新しい生活が始まった人もそろそろ慣れてくる時期でしょうか。大型連休も過ぎ、春の陽気も手伝って、つい気が緩んでしまいがちになる時期でもあります。気持ちを新たにこの連休でリフレッシュできたと思っ、また頑張っていきたいと思います。

私も、初心を忘れず謙虚な姿勢をもって日々の業務に取り組んでいこうと思います。(佐々木)

オフィス業務をしっかりとサポート

あらゆる環境から経費削減を考えます。

まずは
お見積もりを!

【お取扱い業務】

- モノクロ・カラー複合機
- 業務用コンピュータ
- 業務用ソフト(会計・販売ソフト、情報管理システムなど)
- レンタル機(オフィス内・現場事務所など)
- 中古複合機



親切・信用・感動をお客さまへ

株式会社
JKA ハムセンター秋田
OA事業部

☎090-1931-0408(大高)

本 社 〒016-0171 秋田県能代市河戸川上西山51-33
TEL 0185-52-0408・FAX 0185-89-1187

※詳しくはお電話にてお問い合わせください。