

H A M A N A S U

はまなすだより

The Noshiro Chamber of Commerce and Industry Newsletter

■TOPICS [トピックス]

- * 能代商工会議所 70周年記念事業のご案内
- * 移動商工会議所開催のご案内
- * 2018新春のつどいのご案内
- * 青年部だより
- * 各種セミナーのご案内

11

November

参加者募集中!

白神山地

秋田県
能代市

白神のマグロ事業5周年記念

白神のマグロ

解体ショー

地域ブランドとして消費拡大を目指す「白神のマグロ」事業は、お陰様で今年5周年を迎えました。記念事業として参加店5店による「白神のマグロ解体ショー」を開催し、趣向を凝らしたマグロ料理を提供致します。

とき

平成29年 **11月19日** 日

開場 16:30

スタート 17:00

ところ

能代市柳町「**プラザ都**」4階 瑞雲の間



能代商工会議所70周年記念事業

創立70周年記念 ゴルフ大会 開催

10月15日、能代カントリークラブで能代商工会議所創立70周年記念ゴルフ大会を開催。40名が参加し、秋空のもとプレーを楽しみました。

ラウンド後にはプラザ都にて表彰式・懇親会を行い、優勝者には優勝カップ、入賞者へ賞品が配られ、和やかな雰囲気のなか交流を深めました。



記念事業のご案内

現在、記念事業を進めており、下記の通り予定しておりますので、皆様にご案内いたします。

開催日 平成29年12月16日(土)

講演会

時間 14:00～15:30
(開場 13:00～)
場所 能代市文化会館
大ホール
講師 ゴルゴ松本氏
演題 『命の授業』

聴講
無料

式典

(役員議員永年勤続・優良従業員表彰)
時間 16:30～17:45
場所 プラザ都

祝賀会

時間 18:30～
場所 プラザ都

参加ご希望の方は、下記事務局までご連絡下さい。
講演会は当所ホームページからも申込できます。

視察研修会

ベトナム(フエ・ホイアン)

【日程】 平成30年1月31日(水)～2月4日(日)
フエ市内1泊、ダナン市内2泊、機内1泊
1月31日(水) 9:00 集合 専用バスにて青森空港へ
2月4日(日) 16:30 能代市内到着

【お問合せ・申込み先】 能代商工会議所創立70周年記念事業事務局 TEL0185-52-6341

協賛金のお願について

能代商工会議所は、昭和22年12月16日に国の設立認可を受け、本年70周年の節目を迎えます。これもひとえに、会員の皆様方のご支援ご協力の賜物と心より感謝申し上げます。

12月16日には記念事業として講演会・記念式典・祝賀会を予定しており、本事業を有意義に執り行うため、協賛金を賜わりたく、ここにお願い申し上げます。

ご協賛いただいた企業には、別紙にて企業名を周知させていただくとともに70周年記念誌とオリジナルタオルを贈呈させていただきます。締め切りは11月30日とさせていただきますので、恐れ入りますが下記口座へお振込みをお願いいたします。

- 協賛金額 1口 1,000円 3口以上でお願いします。
- 募集期間 平成29年11月30日(木)まで
- 納入方法 【振込先口座】 秋田銀行 能代支店 普通預金 316728
能代商工会議所 会頭 広幡信悦



オリジナルタオル



趣向を凝らしたマグロ料理まで堪能下さい

地域ブランドとして消費拡大を目指す「白神のマグロ」事業は、お陰様で今年5周年を迎えました。記念事業として参加店5店舗による「白神のマグロ解体ショー」を開催し、趣向を凝らしたマグロ料理を提供致しますので事前にチケットをお買い求めの上、参加下さるようご案内します。

と き / 平成29年**11月19日** 日 17:00～(開場16:30～)

チケット前売り販売

ところ / 能代市柳町「プラザ都」4階 瑞雲の間

入場券 / お一人様 **3,000円** **食べ放題!**

飲物券 / **1,000円** [200円券5枚綴り]

入場券・飲物券 好評販売中!

プラザ都 (9:00～19:00)

能代商工会議所 2F (平日のみ 9:00～17:00)

入場券は事前にお買い求め下さい。また、購入後の返金はできません。

※一本丸ごと食べつくし次第、終了します。

参加店 やま久・居酒屋 旬・小料理 藤茂登・プラザ都・酒食彩宴 粹

お問い合わせ先 能代商工会議所・白神のマグロ解体事業担当 ☎0185-52-6341

(仮称) イオン新能代ショッピングセンターに係る地元商工団体等との説明懇談会

日時: 11月13日(月) 午後6時30分～午後8時

会場: 能代市文化会館 中ホール

対象者: 地元商工業者

能代商工会議所並びに能代市商店会連合の要望により、能代市主催で、出店計画の概要や能代市が行った影響予測(シミュレーション)の説明を能代商工会議所・能代市商店会連合、地元商工業者の方々に説明するとともに、今後のまちづくりについて聴き、今後のまちづくりについての意見交換を行う運びとなりました。事を、能代商工会議所並びに能代市商店会連合よりお知らせ致します。また、希望する方は傍聴できます。

お問い合わせ

能代市役所 商工港湾課
能代商工会議所

TEL 0185-89-2186

TEL 0185-52-6341

移動商工会議所 開催のご案内

皆様から商工会議所へのご意見、ご要望などを直接お伺いし、また会員相互・異業種交流の場として開催しております。ぜひご参加ください。

会費 4,000円 懇談会 午後6時～ 懇親会 午後7時～

中央地区

北地区

東地区

平成29年**11月16日**(木)

平成29年**11月27日**(月)

平成29年**12月5日**(火)

会場 シャトー赤坂

会場 湯らくの宿

会場 工業団地交流会館

お問合せ・申し込み

能代商工会議所 中小企業相談所

TEL 52-6342・FAX 55-2233



地域密着!!

がんばる秋田の企業を応援します!



秋田県火災共済協同組合

おかげさまで創立40周年

理事長 村岡 淑郎



〒010-0923 秋田市旭北錦町1-47
県商工会館



TEL.018-864-3320
FAX.018-864-3335

◆パソコン 販売・設定・修理・メンテナンス

◆ネットワーク LAN 配線・無線 LAN 設定

◆パソコン周辺機器 販売・設定

◆パソコンサポート

お気軽に

ご相談ください!!



エヌ エヌ アイ Start
Next
Innovation
S.N.I

能代市上町10-4
0185-74-6360

2018年 新春のつどいのご案内

毎年恒例の「新春のつどい」を、下記の通り開催いたします。会員の皆様には業種を問わず多くの方々と情報交換・親睦を深めて頂き、能代がますます元気になるよう、皆様のご参加を心よりお待ちしております。

なお、1社から何名でも、また会員以外の方もご参加頂けますので、お誘い合わせの上ご参加くださいますようご案内申し上げます。

◇と き：平成30年1月5日(金) 午後6時

◇と ころ：能代市柳町「プラザ都」

◇会 費：一人 5,000円
※参加券を事前に当所でご購入ください。

◇ 申込締切：12月11日(月)

◇ 申 込 み：能代商工会議所総務課
電話 0185-52-6341
Fax 0185-55-2233



2017年開催のようす。会員をはじめ、地元行政、経済界などから約300名の方にご参加いただきました。



消費税軽減税率対策窓口相談等事業

～2万人への対面営業で磨き上げたコミカ～
ビジネスパーソンのための仕事で使える
“雑談術”とクレーム対応

講師 吉田 幸弘 氏
リフレッシュコミュニケーションズ代表

日時 平成29年
11/15(水)
13:30～15:30

※セミナー終了後個別相談会を開催します。
15:30～17:00(先着順)

場所 プラザ都

創業を目指す女性のために

女性のための創業セミナー

講師 橋本 泉 氏
中小企業診断士

セミナー
平成29年 **12/2(土)、9(土)**
両日 10:00～16:00

場所 能代商工会館 1階 定員 10名
※2日終了後、参加者同士の交流会を開催

個別
相談会
平成29年
12月10日(日)
予約制 9:00～12:00

接遇セミナー

～他店に負けない接遇力で、
お客様のハートを掴む～

接遇力アップセミナー

講師 山本 志のぶ 氏
ジャイロ総合コンサルティング(株)
産業カウンセラー/NLPプラクティショナー

日時 平成29年
12/12(火)
13:30～16:30

場所 能代商工会館 3階
多目的ホール

詳しくは、折込チラシをご覧ください

平成29年度 納税表彰受彰
おめでとうございます

仙台国税局長納税表彰

関戸 實 さん(県法人会連合会理事)
相原 文人 さん(能代法人会副会長)

あきたの味をご家庭で

きりたんぼの地方発送承ります。

コースご案内

【2人前】
4,500円
(税込)

【3人前】
6,500円
(税込)

【4人前】
8,400円
(税込)

【5人前】
10,000円
(税込)

■きりたんぼ ■ねぎ ■比内地鶏 ■まいたけ他きのこ一種
■せり ■ごぼう ■糸こんにゃく ■特製きりたんぼたれ

 **プラザ都**

〒016-0825 能代市柳町9-23
☎0185-54-2244
FAX0185-54-2247

青年部 だより

創立30周年記念式典が、10月14日(土) プラザ都で行われ、来賓や県内外の青年部会員などを含め約120名が出席しました。宮腰会長が30周年を迎えるにあたり、「感謝・決意・躍進」をスローガンに掲げ、今後も地域の経済発展に向けて活動し、31年目以降の青年部活動がさらに発展することを決意する場にしたいと式辞。また24年度からの歴代会長（宮腰慶聡君、佐藤善典君、芦崎陽一君）を表彰。

式典後、六郷小型貨物自動車運送(美郷町)の近藤哲泰社長が「事業を通して創る未来～悲観・楽観ではなく危機感を持って～」と題し記念講演を行った。



掲 示 板

事業主のみなさんへ 平成30年4月1日から **障害者雇用率**が引き上げられます

障害者の法定雇用率が平成30年4月1日より次のように変わります。 **現行 2.0% → 2.2%**

引き上げに伴い、雇用義務の対象が **従業員50人以上**から **45.5人以上** 変わります。

さらに、平成33年4月までにも **更に0.1%引上げられ2.3%** となります。

詳しくは、最寄りのハローワークに問い合わせください。

お問い合わせ → **ハローワーク能代 TEL 0185-54-7311**

検察審査会 からの お知らせ

- 来年度の検察審査員候補者に選ばれた方には、11月中旬頃に通知書が届きます。
※これは、裁判員裁判の「裁判員候補者」とは違います。
- 交通事故や犯罪の被害にあったのに、検察官がその事件を裁判にかけてくれない。
検察審査会は、そのような検察官の処分(不起訴処分)のよしあしを審査します。
- 「検察審査員候補者」は、選挙権を有する国民の中からくじで選ばれます。

お問い合わせ → **能代検察審査会事務局 TEL 0185-52-3278**

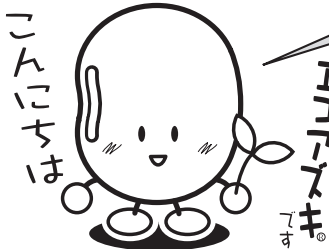

**営業時間や電話番号が変わりましたが、
上町本店も元気に営業してますよ!**

- 上町本店 ⑤ 9:00~18:00
能代市上町 12-2 TEL.0185-55-0030
- バイパス店 ⑤ 8:30~18:30
能代市字下内崎 63-13 TEL.0185-52-1230

味と心で ぐあいさつ
セキト
www.sekito.jp

女性創業支援室「オフィス・フォー」のご案内

当所では、「日本一女性が起業しやすい街」を目指し、これから創業を考えている女性や、起業して3年以内の女性を支援していけるよう、「女性創業支援室 オフィス・フォー」を開設いたしました。

オフィスには、商談スペースや専用ロッカー、専用ポスト、FAX電話等の設備を準備し隣室にはコミュニティルームを完備しております。また、当所の女性インキュベーションマネージャーや経営指導員が経営全般をサポートいたします。

ご興味がある方は、事前にご連絡いただくことで内覧もできますので、ぜひお気軽にお問い合わせください。



専用デスク

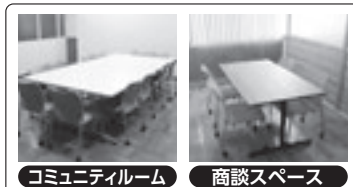

コミュニティルーム

商談スペース

利用できる設備

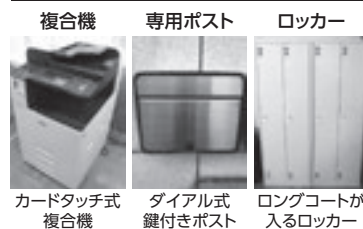

カードタッチ式複合機 ダイアル式鍵付きポスト ロングコートが入るロッカー

ご利用料金

登録料 (初回のみ)	5,000円 <small>税別</small>
月々利用料	5,000円 <small>税別</small>

※電話・FAX料は別途ご負担頂きます。

平成29年度 伴走型小規模事業者支援推進事業

後継者育成塾経営計画作成支援セミナー

受講料
無料

～事業引継のカギは経営計画にあり!～

日時

平成29年12月21日(木)
18:30～20:30

対象

経営者並びに後継者候補の方

定員

20名

会場

能代商工会館1階
(秋田県能代市元町11-7)

講師

太田 敬治氏
(中小企業診断士)

【申込み】 能代商工会議所 中小企業相談所 TEL.0185-52-6342

あきた企業活性化センターからのお知らせ

公益財団法人あきた企業活性化センター 秋田県よろず支援拠点 地域連携フォーラムセミナー

参加無料

IT活用で 販売促進力 アップセミナー

メルマガ情報発信で集客・売上アップ

日時

平成29年 11/29 水 13:30～16:30
(受付開始13:00～)

場所

秋田ビューホテル
(秋田県秋田市中通2-6-1)

定員

50名

講師

ひよし ひろゆき
IL SASSO 代表 日吉 浩之氏

申込先

公益財団法人 あきた企業活性化センター 〒010-8572 秋田県秋田市山王三丁目1-1 県庁第二庁舎2階

秋田県よろず支援拠点

TEL:018-860-5605(直通) FAX:018-863-2390

E-mail: soudan@bic-akita.or.jp HP: http://www.bic-akita.or.jp/

共催

秋田市、秋田商工会議所(順不同)

やさしい風 上町センター

訪問介護・福祉用具

上町ディーサービス・障害者自立支援介護サービス

住所: 能代市上町6番6号 TEL 0185-52-0545 FAX 0185-52-2345

やさしい風 ショートステイ

単独型短期入所 生活介護施設(定員40名)

住所: 能代市字向田表6番地2 (鶴形、富根方面Y字路、吾作ラーメン様筋向かい)

TEL 0185-70-1955 FAX 0185-70-1977



会員の窓

(株)ランマン屋

(代表 伊藤行輝)

〒016-0821 能代市畠町7-39

TEL 0185-52-7221 FAX 0185-54-1516

メール ranmany@shirakami.or.jp

ブログ <https://ameblo.jp/ranmany/>



●事業内容

今年で創業100年を迎える酒店です。

ビール・ワイン・日本酒・焼酎等々の扱いの他にヒゲタ醤油の卸販売も手掛けてます。

また飲食店様への業務用酒類の販売もさせて頂いております。

●力を入れていること

6年前からブログ・フェイスブック・Twitterでの宣伝に力を入れており、商品に関してはワインは個人輸入セールにて仕入れ、他店との差別化をしております

●お客様へのメッセージ

手土産・お使い物・贈り物ギフト等々に熨斗書き・ラッピングもご用意しております。

お電話頂ければ無料での配達もしています。

なお、当店のブログは毎日更新していますが、商品宣伝は一切ありません(笑)

●会社の事業概要

今年7月、自宅にてオープン致しました。

Body リンパ痩身温熱トリートメント

Face 肌質改善ケア、パックなどのエステサロンです。

●力を入れていること

サロンで使用している漢方堂本舗さんの薬用パナスイオンシリーズ「塗る温泉クリーム」まるで温泉に入ったよう♪全身しっとり感、赤ちゃんの「あせも」、思春期のニキビ、大人肌のタルミ、シワ、シミの美容に。お肌がキレイに修復されるこのクリームを一人でも多くの人に知ってもらい使っていただきたいです。

●お客様へのメッセージ

肩こり、腰痛、冷え症などでお悩みの方、体の芯から温めて汗、老廃物を排出しスッキリ体質改善していただければと思います。ぜひ一度お越しくださいませ。

お待ちしております。

Salon Ever Heart♥

(代表者 渡辺 順子)

〒016-0014 能代市落合字下悪土 126-4

TEL 090-5599-5190

メール jun-ponpokko.527@ymobile.ne.jp



MICHINOKU PRINTING
since 1980

マスコットキャラクター
みちのくん

国道101号線

ポクの看板がめじるしだよ!

ダンクカードが使えます!

毎日 **ポイント2倍!!**

名刺・封筒・伝票印刷 承ります。

個人の方でも企業の方でも、印刷のことなら印刷専門店の当社にご相談ください。

能代逸品会・能代ポイントカード(ダンクカード)加盟店

有限会社 **みちのく印刷所** ☎(0185) **54-3706** 受付中!!

〒016-0897 秋田県能代市昭南町6の1 ☎0185-54-1359

印刷の専門店

名刺・ハガキ類
24時間スマート納品挑戦中!

はじめました

はんと

みちのく

Information

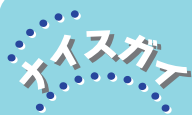

(株)総合通信
ドコモショップ能代店

に勤務する

「川村 敏史」

です。



業 種：小売業
住 所：秋田県能代市
東大瀬52-1
TEL：0120-556-819

入社6年目。ドコモショップ能代店では5年程店頭での受付を担当しておりました。現在は法人営業を担当しております。

能代市内を中心に各企業様を訪問し、携帯電話の販売だけではなく各業種に合せた料金プランやシステムの提案等を行っております。

またお困り事があった際は、そのご相談を受けドコモの商材で解決のお手伝いをしております。今後は地元企業の発展のお役立ちが出来ればと考えておりますので、お気軽にお問い合わせ下さい。

当店では様々なキャンペーンやイベントを実施しております。またスマートフォンの料金やご自宅のインターネット環境の相談会も行っておりますので、是非お立ち寄りください。

皆様のご来店、心よりお待ちしております。

11月 行事予定

月 日	行 事	会 場	時 間
6日(月)	南地区移動商工会議所	レストランみき	18:00
7日(火)	金融相談	能代商工会館	10:30
8日(水)	青年部第2回通常総会	プラザ都	19:00
12日(日)	創業塾	能代商工会館	9:00
13日(月)	地元工商業者向けの(仮称)イオン新能代ショッピングセンターに係わる地元商工団体等の説明懇談会	能代市文化会館 中ホール	18:30
15日(水)	消費税軽減税率転嫁対策セミナー	プラザ都	13:30
16日(木)	中央地区移動商工会議所	シャトー赤坂	18:00
19日(日)	創業塾	能代商工会館	9:00
	第147回日商簿記検定試験	能代商工会館	9:00
	白神のマグロ解体ショー	プラザ都	17:00
21日(火)	金融相談	能代商工会館	10:30
27日(月)	常議員会	能代商工会館	12:00
	北地区移動商工会議所	湯らくの宿	18:00

掲 示 板



ROTARY
MAKING A
DIFFERENCE

国際ロータリー第2540地区
2017-2018年度
地区大会のご案内

公開記念講演

講師

アサヒグループホールディングス株式会社
代表取締役 兼 CEO

泉谷 直木氏

演題：「変化をチャンスに」



日時

11月12日(日)
11:00~12:20

一般公開
入場無料

※申込不要。なお、満席の場合はご入場ができない場合がございます。予めご了承ください。

会場

能代市文化会館

お問い合わせ

Rotary

国際ロータリー第2540地区
2017-2018年度地区大会実行委員会事務局
〒016-0825 秋田県能代市柳町9-23 プラザ都内
TEL 0185-74-8586 FAX0185-54-5060
E-mail rid2540g17-18@kind.ocn.ne.jp

会員短信

〔事業所名変更〕

◇新 ライズワン

旧 合同会社 ライズワン



11月19日(日)午後5時からプラザ都にて、「白神のマグロ解体ショー」を開催します。今年で5周年を迎える同事業の記念として、やま久、居酒屋旬、小料理藤茂登、プラザ都、酒食彩宴粋さんらが、腕をふるって白神のマグロを使った料理を提供します。チケットは3,000円で食べ放題の他、飲物のチケット1,000円も併せて販売しております。数に限りがありますので、事前にチケットをお買い求めの上、ご参加頂ければ幸いです。(柴田 慶悦)



コピー機・複合機をはじめ、様々な
オフィス業務をサポートします。

お客さまと共にあらゆる環境から経費削減を考えます。

【お取り扱い業務】

- モノクロ・カラー複合機 ●業務用コンピュータ
- 業務用ソフト(会計・販売ソフト、情報管理システムなど)
- レンタル機(オフィス内・現場事務所など) ●中古複合機

お気軽にご相談ください。まずはお見積もりを!

親切・信用・感動をお客さまへ

株式会社
JKA ハムセンター秋田
OA事業部

☎090-1931-0408 (大高)

本 社 〒016-0171 秋田県能代市河戸川上西山51-33
TEL 0185-52-0408・FAX 0185-89-1187

詳しくはお電話にてお問い合わせください。