

H A M A N A S U

はまなすだより

The Noshiro Chamber of Commerce and Industry Newsletter

■TOPICS [トピックス]

- *2018第16回「港まつり能代の花火」
- *能代七夕「天空の不夜城」運行スタッフ募集
- *共済・福祉制度キャンペーンのお知らせ
- *起業支援事業費補助金のご案内
- *能代の花火 売店出店募集のご案内

5
May



桜の美しさに感激
お花見の余韻に浸る



天空の不夜城

8月
3日(金) 4日(土)
運行

2018

運行スタッフを募集中

運行スタッフとして「太鼓」「笛」「鉦」「引き手」「警備」「誘導」に参加頂ける方を募集しています。

ホームページ上にある登録フォームに入力するだけで、登録できます。随時、情報等もお送りしますので、是非ご登録ください！お待ちしております！

天空の不夜城ホームページ



参加申し込みフォーム

※本申請にいただいた個人情報は、個人情報保護法及び関連法令に基づき適正に管理、保護し、目的以外の利用や第三者への提供は行いません。

※お預かりしている個人情報の修正、削除については、[buyajou@shirakami.or.jp] にメールしていただくか、能代商工会議所 [TEL:0185-52-6344] までお問い合わせください。ご本人からのお問い合わせであることを確認した後に、合理的な範囲ですみやかに対応します。

お名前 ※必須	お名前 (フリガナ)
性別 ※必須	お名前 (漢字)
年齢 ※必須	性別 <input type="radio"/> 男性 <input type="radio"/> 女性
住所 ※必須	氏名フリガナ
メールアドレス ※必須	郵便番号
電話番号 ※必須	住所
参加希望日 ※必須	8月3日(金)
希望する種目 ※必須	8月4日(土)
【前・後希望の方】 不夜城の準備はお持ちですか？	<input type="checkbox"/> 準備済み
	<input type="checkbox"/> 準備中
	<input type="checkbox"/> 準備していない
備考	

確認 リセット

ご協賛のお願い

協賛金の内容は下記に記載のとおりとなっておりますので、本年も引き続きご協力下さいますようお願い申し上げます。能代市内の金融機関窓口にて専用の振込用紙をご利用頂ければ、能代山本郡内の振込先金融機関の支店間の振込手数料を免除していただくこととなっております。

また、ご連絡をいただければこちらからお伺いいたします。



●広告協賛金額

- 1、大型田楽 1基 5万円
- 2、一般田楽 1基 2万円
- 3、企業協賛 1口 1万円より

●個人協賛

- 1口 2千円より

募金のご協力を！



天空の不夜城運行経費へのご協力をよろしくお願ひします。
ご協力いただけるお店は、ご連絡下さいましたら募金箱をお届けします。

【お問い合わせ】

〒016-0831 秋田県能代市元町11-7(能代商工会議所内)
能代七夕「天空の不夜城」協議会事務局

TEL 0185-52-6344
FAX 0185-55-2233
HP://www.noshiro-huyajou.jp/



安全で確実に。

顧客満足の追求を
経営の核心に捉えて。



株式会社 丸伸運送 〒016-0122 秋田県能代市扇田字扇淵3-5
TEL 0185-58-2901/FAX 0185-58-3916

能代商工会議所 事務局組織図

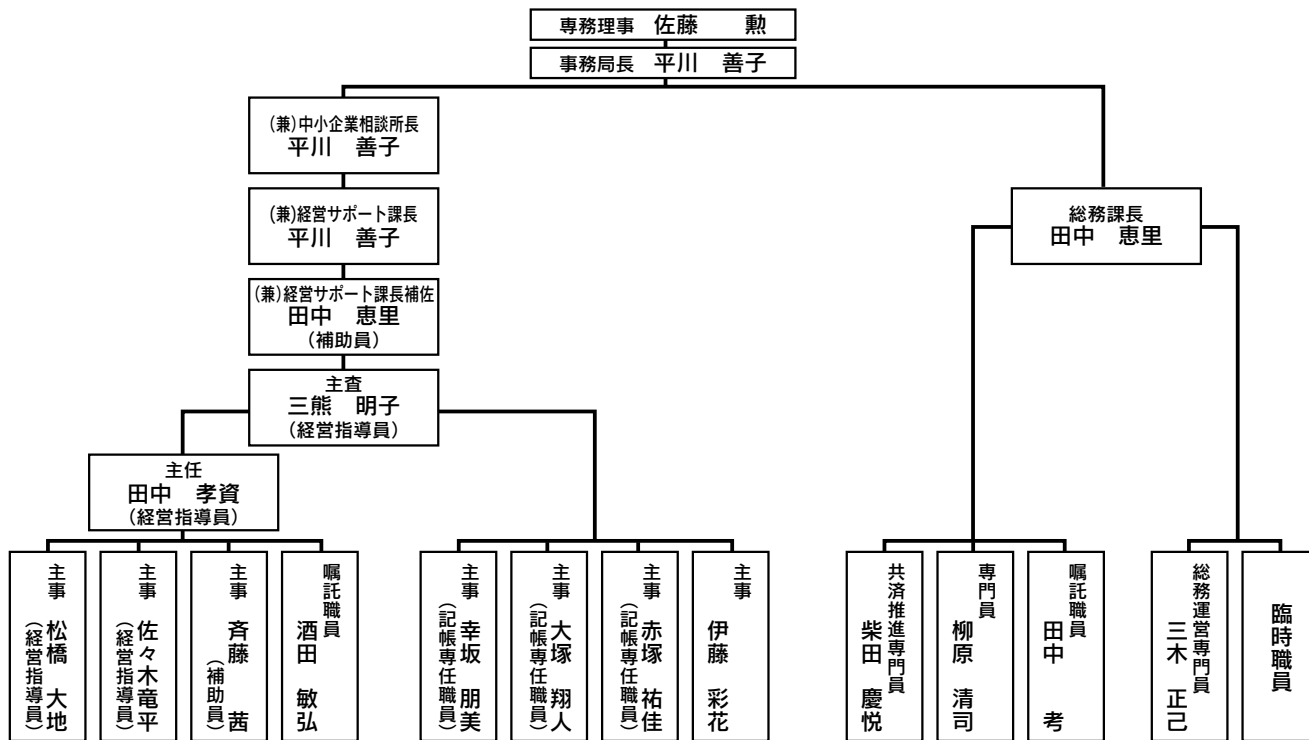

〈キャンペーン期間：6月30日まで〉

ご協力
の
お願い

「共済・福祉制度キャンペーン」



主任
袴田 光子



対馬 万里子



三沢 義将



喜代演 和幸



大高 志保子



金谷 拓都



平内 洋子



富樫 恵美



三浦 宏之



永石 悠真



平川 勝明



営業所長
清水 基恭



副長
坂口 昌大



事務
関 加奈子

当所職員ならびに共済業務の委託者でありますアクサ生命担当者が訪問した際には、何卒よろしくお願ひ申し上げます。

【お問い合わせ】 アクサ生命保険(株) 大館営業所能代分室 TEL：0185-55-2580

要予約

【忌明け・回忌法要】

ご家族や少人数での法要は

すしだいむ
鮎待夢の会席すし折詰め

オードブル・お刺身も承ります



お寿司の宅配と
お持ち帰り

すしだいむ
鮎待夢
SUSHI.TIME

能代店

能代市南陽崎31-20
TEL.0185-
55-3277

起業支援事業費補助金 (通常枠)募集概要

県内における新たな企業の創出を促進し、地域経済の発展と雇用の確保を図るため、新規起業を目指している起業家の方の、起業に要する経費の一部を最大150万円まで助成します。

募集の対象となる方

次の(1)から(5)の全てに該当する方が対象となります。

- (1)新たに起業する者、又は募集締め切り日から起算して起業後12ヶ月以内の者
- (2)起業後の事務所・店舗・工場等が県内にあること
- (3)起業において新規雇用が確実に発生すること
- (4)暴力団等の反社会的勢力でないこと、また、反社会的勢力との関係を有しないこと
- (5)その他知事が定める事項に該当しないこと(詳細は、窓口でご確認ください。)

募集対象の事業

次の(1)から(4)の全てに該当する事業が対象となります。

- (1)事業計画が明確であり、優れたビジネスプランであること
- (2)起業の実現が高い事業であること
- (3)起業の模範となる事業であること
- (4)起業を予定している事業が別記に該当しないこと

補助率及び補助金の額

(1)補助金の額は、次の①と②の合計額で、150万円を上限として助成します。

- ① 事業拠点費、人材育成費、広告宣伝費の補助対象経費の合計額で1/2以内、かつ75万円以内
- ② 人件費の補助対象経費の1/2以内

(2)補助対象期間は、交付決定日(審査終了後に通知する日)から最大で12ヶ月間です。

※補助事業者として採択され、補助金の交付決定通知書が送付された日(交付決定日)以前に契約・発注・支出した費用や、同日以前に雇用している従業員の人件費は対象となりませんのでご注意ください。

募集期間

第1回募集 平成30年6月1日(金)～平成30年6月29日(金) 必着

第2回募集 平成30年9月25日(火)～平成30年10月24日(水) 必着

(注)各募集の最終日は、午後5時15分を最終提出期限とします。事業計画の内容に誤りや記載不備等が見られる場合もありますので、できるだけ最終日より前に提出確認又は相談をお願いします。

補助対象となる経費

起業にあたって、準備段階から必要とする経費のうち、補助対象となる主なものは次のとおりです。

経費区分	内容	説明
事業拠点費	設備費	店舗などの建物にかかる工事等で、内・外装工事、空調設備、電気設備、冷暖房工事、上下水道工事など、事業に必要とする設備費、建物の賃貸に係る家賃(礼金、敷金は除く)。
	機械器具費	作業機械、工作機械、コンベア、パソコン、プリンター、エアコン、ファックス、コピー、業務用冷蔵庫・厨房機器、車両など、事業に必要とする機械器具、備品類(それぞれ中古品は補助対象外)。
	構築物費等 (不動産取得を除く)	建物以外にかかる工事等で、外構工事、駐車場などの舗装工事、野立て・電柱看板、キャノピーなど事業に必要とする構築物費等。
人材育成費	研修費等	従業員(起業する者は含まない)のスキルアップのための研修費(受講料、旅費、講師謝礼、資料代、委託費等)。
広告宣伝費	新聞広告費等	ホームページ作成、新聞・雑誌広告、テレビ・ラジオCM、パンフレット・チラシ製作などの広告・宣伝に要する経費。
人件費	給与等	起業にあたり、県内で勤務させるため新たに雇い入れる者で、雇用保険に加入している者の給与・手当。なお、事業主及び家族専従者の給与、法人の場合における役員報酬は対象外。

【お問い合わせ先】〒016-0831 秋田県能代市元町11-7 能代商工会議所 中小企業相談所
TEL.0185-52-6342 FAX.0185-55-2233



会員の窓

ナチュラル社(癒し空間 ナチュラル) (代表者 大塚唯夫)

能代市万町2-20 TKビル1F
TEL 0185-53-4605 FAX 020-4665-8501
<http://www.shirakami.or.jp/~natural/top.htm>



●事業内容…

平成8年に創業し、22年になります。創業当初は健康商品の卸販売業でしたが、平成19年に健康サロン「癒し空間ナチュラル」をオープンし、事業の方向転換をしました。現在は、介護施設へのお出張、健康セミナーなどの活動しながら、店舗の営業展開をしています。

●力を入れている事…

妊活の女性のための「不妊整体」、妊婦さん対象の「マタニティセラピー」、産後の「骨盤セラピー」、顎関節症の方対象の「整顎セラピー」、ストレス・鬱・不眠の方対象に「脳セラピー」など、他店との差別化をはかりながら、「健康」と「癒し」を提供しております。

●お客様へのメッセージ…

今まで何処に行っても、中々解決できない体の症状で悩みを抱えている方は、気軽に一度お越しいただければと思います。カウンセリングと特殊手技で、身体と心のケアのお手伝いできればと思います。

詳細は、ホームページをご覧ください。

●事業内容…

昭和56年12月に開業し、早36年近くになりました。始めた当初、能代ではトリミング店はなく、ほとんど秋田市までワンちゃんをトリミングに行っていた時代でした。私自身も紆余曲折しながら、今に至っております。後継者にも恵まれ、これからも頑張りたいと思っております。

●力を入れていること…

当店でトリミングはもちろん、直接お客様とワンちゃんのお健康・生活・その他様々なお話をし、フード関係を含む、サプリメントなどをお客様のニーズに合わせて、商品を勧めさせていただきます。また、ドッグラン、アジリティ設備も充実しております。納骨できず、自宅でワンちゃんの遺骨とご一緒であれば、飼い主さんのお気持ちの整理がついた時に納骨もできます。

●お客様へのメッセージ…

ワンちゃんは一生の家族になります。大型、小型問わず生活の中で家族の誰かが一番になる事が、ワンちゃんの一生において幸福な生活になると思います。可愛さに負けず、人がワンちゃんのボスになりましょうね。頑張りますよ。

ペットショップなな

(代表者 渡邊康子)

〒016-0014 能代市落合字綱割13-32
TEL 0185-55-1535
定休日/月曜日 営業時間/9:00~15:00
<http://petshop-nana.com/>





国道101号線
ポクの看板が
めしるすたよ!

MICHINOKU PRINTING
since 1980

マスコットキャラクター
みちのくん

毎日 **ポイント2倍!!**

名刺・封筒・伝票印刷 承ります。

個人の方でも企業の方でも、印刷のことなら印刷専門店の当社にご相談ください。

能代逸品会・能代ポイントカード(Danku Card)加盟店

印刷の専門店

名刺・ハガキ類
24時間スマート納品挑戦中!

みちのく印刷所

はじめました

はんとく

受付中!!

〒016-0897 秋田県能代市昭南町6の1 ☎0185-54-3706 ☎0185-54-1359

2018 港まつり 能代の花火 売店出店者大募集

●会場レイアウトの都合により昨年よりマス数が85マスから64マスに減少しておりますので、お早目にお申し込みください。

- 受付期間 **6月8日(金)から** (平日のみ9時～17時まで受付します)
- 出店者資格 **能代商工会議所会員**
- 出店数 **1事業所最大4マス**まで受付致します。
- 出店料 **1マス(2.7m×3.6m) 一律1万5千円**
- 説明会 **6月26日(火) 午後1時30分から 能代商工会館 3階**
- 抽選会 説明会終了後開始 (当日欠席の場合は当所に一任させていただきます。)
※抽選によっては横並びに取れない場合もあります。
- 申し込み 電話もしくは直接能代商工会議所までお越しください。
電話 **0185-52-6341** 花火売店担当まで

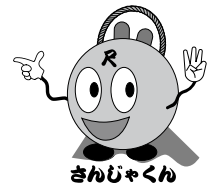

※予定のコマ数になり次第、募集を締め切らせていただきます。

会員短信

〔代表者変更〕

- ◇秋田県厚生農業協同組合連合会 能代厚生医療センター
新 院長 太田原康成 旧 院長 近田龍一郎
- ◇能代第一急便(株)
新 遠藤 良一 旧 富士溪勝彦
- ◇秋田県立能代西高等学校
新 藤田 仁志 旧 石井 潔
- ◇秋田県立能代工業高等学校
新 小松 弘樹 旧 山田 浩光
- 〔事業所名変更〕
- ◇新 キョーリン製薬グループ工場(株)
旧 杏林製薬(株)能代工場
- 〔事業所名・住所・TEL・FAX変更〕
- ◇新 (株)松峰園
能代市字鳥小屋33-1
TEL 88-8244 FAX 88-8255

旧 (株)松峰園 ケアビレッジ燦々デイサービスセンター
能代市浅内字石丁家下91
TEL 89-1733 FAX 89-1730

〔住所・TEL・FAX変更〕

- ◇司法書士大塚和希事務所
新 能代市大町1-5
TEL 52-4445 FAX 52-4444
- 旧 能代市浅内字横道7-1
TEL 74-7878 FAX 52-1055

5月 行事予定

月日	行事	会場	時間
14日(月)	常議員会	能代商工会館	12:00
15日(火)	金融相談	能代商工会館	10:30
29日(火)	通常議員総会	能代商工会館	12:00

コピー機最安値に挑戦します!!



— こんなお悩みはありませんか? —

- お悩み1 毎月のランニングコストが高い。
- お悩み2 紙づまり・印刷エラーなどのトラブルが多い。
- お悩み3 印刷が遅くてイライラする。

ランニングコストやリース満了を機に、複合機の見直しをご検討中のお客様は当社までご連絡ください。

親切・信用・感動をお客さまへ

株式会社
JFA ハムセンター秋田
OA事業部

☎090-1931-0408 (大高)

本社 〒016-0171 秋田県能代市河戸川上西山51-33
TEL 0185-52-0408・FAX 0185-89-1187

詳しくはお電話にてお問い合わせください。

Information

掲 示 板

事業主のみなさまへ

平成30年4月1日から 障害者雇用義務の対象に精神障害者が加わりました

「障害者が地域の一員として共に暮らし、共に働く」ことを当たり前にするため、すべての事業主には、法定雇用率以上の割合で障害者を雇用する義務があります。

平成30年4月1日から、障害者雇用義務の対象として、これまでの身体障害者、知的障害者に精神障害者が加わり、あわせて法定雇用率も変わりました。

▶ 法定雇用率が、平成30年4月1日から以下のように変わりました

事業主区分	法定雇用率	
	現行	平成30年4月1日以降
民間企業	2.0% ⇒	2.2%
国、地方公共団体等	2.0% ⇒	2.5%
都道府県等の教育委員会	2.0% ⇒	2.4%

※今回の変更に伴い、障害者雇用義務の民間企業の範囲が、従業員50人以上から45.5人以上に変わりました。

▶ 各種支援策があります！お近くのハローワークにお問合わせください

雇用する時	<ul style="list-style-type: none"> ● トライアル雇用助成 ハローワーク等の紹介により、一定期間試用雇用を行う事業主に対して助成金が支給されます。 ● 特定求職者雇用開発助成金 ハローワーク等の紹介により、継続して雇用する労働者として雇い入れた事業主に対して助成金が支給されます。
定着に向けて	<ul style="list-style-type: none"> ● ジョブコーチの派遣 事業主に対して、働く障害者本人が力を発揮しやすい作業の提案などのアドバイスを行い、障害者の職場適応に向けた支援を行います。 ● 精神・発達障害者しごとサポート養成講座の開催 企業の従業員が、精神障害者についての基礎知識や、一緒に働くために必要な配慮などを1時間程度学ぶことができます。

お問い合わせ ハローワーク能代 0185-54-7311



新規採用職員

(平成30年4月1日付)

いとう あやか
伊藤 彩花

今年3月に大学を卒業し、4月から勤務しております。至らぬ所ばかりと思いますが、1日も早く仕事を覚え、会員さんのお役に立てるよう頑張ります。ご指導よろしくお願ひします。



株式会社 大榮木工 に勤務する

いししま もこ
「石嶋 母心」
です。



業 種：製材・木製品製造業
住 所：能代市扇田
字扇淵12-2
TEL：0185-58-3400
FAX：0185-58-3402

今年春入社した石嶋母心です。子供の頃から物作りが好きで、建築やインテリアにも興味を持っていました。(株)大榮木工に入社しようと思ったきっかけは、高校二年生の時に(株)大榮木工を知り、国内や海外での豊富な実績を見て自分もやってみたく思ったからです。

任された仕事をまずはしっかり覚え、先輩たちを見習い、技能士資格取得も見据えながら頑張っていきたいと思います。



5月の大型連休が終わり、新年度を迎えてから早くも1か月が経過しました。道に咲く花や、風物詩である鯉のぼりを見て、やっと春の訪れを感じて

おります。

端午の節句の由来をご存知でしょうか。端午の端は「はじめ」という意味で、「端午」は5月最初の午(うま)の日のこと。午(ご)という文字の音が五に通じることなどから、5月5日が端午の節句として定着しました。また、鯉のぼりは、鯉が急流をさかのぼり、竜門という滝を登ると竜になって天に登るという中国の伝説にちなみ、子どもがどのような環境にも耐え抜くことが出来るたくましさを備え、立派に成長して欲しいという願いを込めた飾りであります。

端午の節句は子どもの成長や幸福を願い、また母へ感謝をする日です。母や家族、お世話になった方々に感謝し、今年度もより一層励みたいと存じます。

(赤塚 祐佳)

やさしい風 上町センター

訪問介護・福祉用具
上町ディーサービス・障害者自立支援介護サービス
住 所：能代市上町6番6号 TEL0185-52-0545 FAX0185-52-2345

やさしい風 ショートステイ

単独型短期入所 生活介護施設(定員40名)
住 所：能代市字向田表6番地2(鶴形、富根方面Y字路、吾作ラーメン様筋向かい)
TEL0185-70-1955 FAX0185-70-1977