

H A M A N A S U

はまなすだより

The Noshiro Chamber of Commerce and Industry Newsletter

■TOPICS [トピックス]

- *消費税率引上げ・軽減税率制度導入対策スケジュール
- *消費税軽減税率対策補助金について
- *青年部だより
- *女性会だより
- *議員改選のお知らせ

8

August



大型灯籠「愛季24.1m」、「嘉六17.6m」
能代若、子若の合計7基がお囃子の音色に
包まれながら能代の夜を彩った



導入直前

消費税率引上げ・軽減税率制度導入 対策スケジュール

今回の消費税率引上げと軽減税率制度導入には、多くの準備が必要です。制度の理解や価格戦略と価格表示、資金繰り、システム改修、等の準備を実施するため、早めに現状把握をおこない、対策を立てましょう。

対策スケジュールチェックリスト

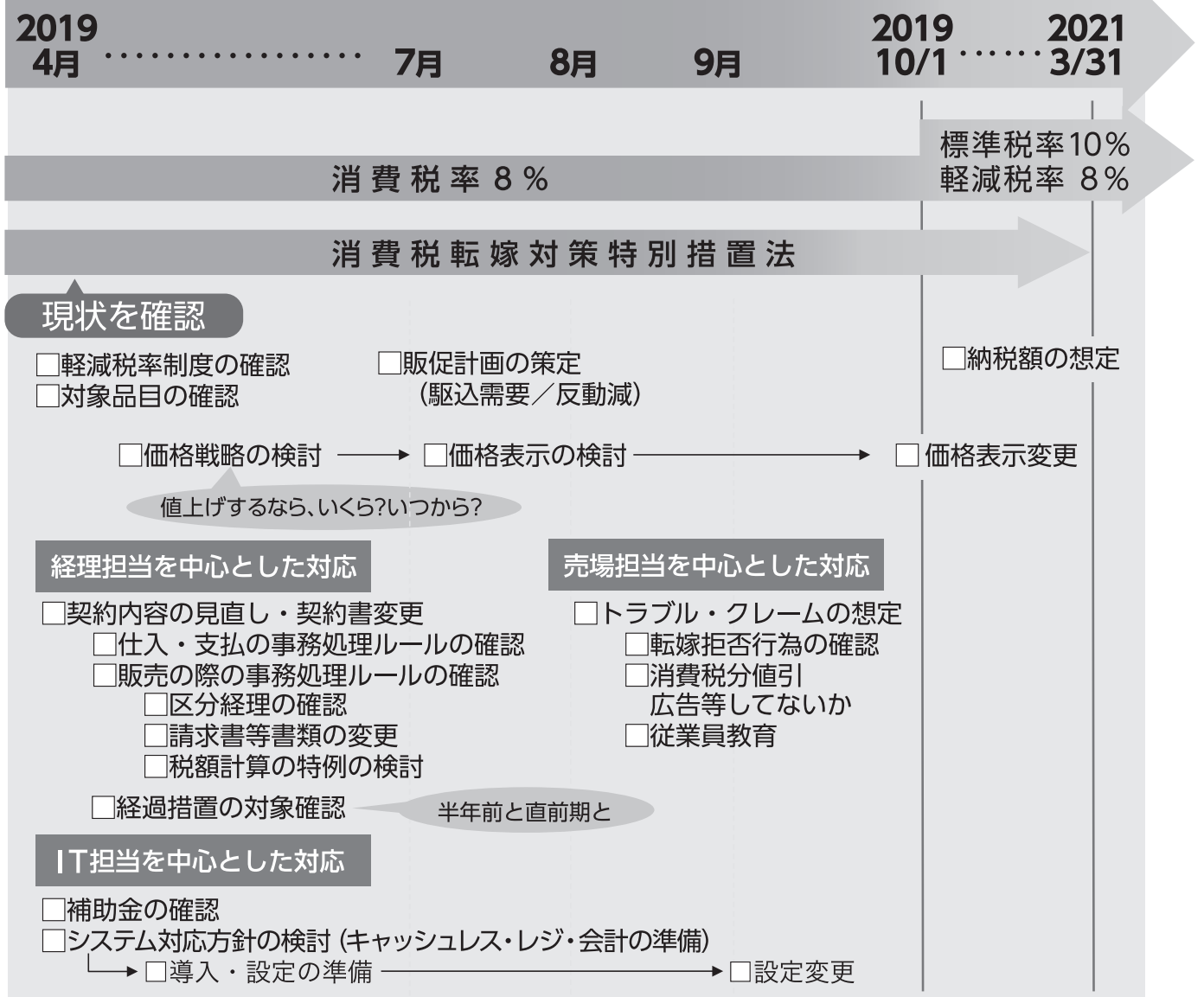

地域密着!! がんばる秋田の企業を応援します!



秋田県火災共済協同組合

理事長 村岡 淑郎

〒010-0923 秋田市旭北錦町1-47 県商工会館
TEL.018-864-3320 FAX.018-864-3335

＼あとわずか!!今年10月から「消費税軽減税率制度」スタート／
 中小企業のみなさま、あなたのお店のレジは軽減税率に対応していますか？

軽減税率 **8%**  標準税率 **10%**

お客様が仕入税額控除を行う場合、税率ごとに合計金額が記載されたレシートの保存が必要です。

- ルール No.1
軽減税率対象品目にチェック!
- ルール No.2
税率ごとに合計金額を記載する

-SUPER MARKET-	
領収書	
2019年11月30日(土) 12:00	
※ たまねぎ	¥223
※ じゃがいも	¥256
※ にんじん	¥198
※ 鶏肉	¥538
※ スプーン	¥498
紙ナプキン	¥162

8%対象	¥1,215
10%対象	¥660
合計	¥1,875
[*印は軽減税率(8%)対象品目]	

今、軽減税率対応のレジを導入すれば
 レジ・システム補助金が使えます!

[原則]
 費用の **3/4** 補助

レジ1台
 あたり **20**万円まで

※完了期限：9月30日(月)まで。
 1事業者あたり200万円まで。



業務効率化のためにも、替えるなら、今!
 詳しくは下記のお問合せ先まで

お問合せ先 **軽減税率対策補助金事務局 申請窓口** **フリーダイヤル 0120-398-111**
 または0570-081-222(通話料がかかります)

今後開催予定のセミナー等について

消費税・軽減税率対策セミナー

日時 8月28日(水)
 場所 能代商工会館

後継者育成塾①

日時 9月頃予定
 場所 能代商工会館

創業塾

日時 11月中旬予定
 場所 能代商工会館

婚活イベント

日時 12月21日(土)
 場所 未定

後継者育成塾②

日時 12月頃予定
 場所 能代商工会館

女性創業塾

日時 12月上旬予定
 場所 能代商工会館

女性創業塾個別相談会

日時 12月上旬予定
 場所 能代商工会館

創業塾個別相談会

日時 12月中旬予定
 場所 能代商工会館

※詳しくは、今後の会報等にて
 お知らせいたします。

お問合せ 中小企業相談所 ☎0185-52-6342

“重～いお米”
 で自宅・職場まで配達します!

農家から届ける米専門店 能代市吹越字谷地23

(株)佐藤ファーム

ホームページ <http://satofarmakita.com/>

ご注文・お問い合わせ

☎54-8666



港まつり「能代の花火」の御礼

第17回港まつり「能代の花火」は、天候にも恵まれ、県内外から多くの皆様にご来場をいただき、無事に開催することができました。

スポンサー企業様並びにご協賛企業様のご支援に対しまして心からお礼申し上げます。また、多くの関係機関のご理解とボランティアの皆様のご協力に対し深く感謝申し上げます。

今後とも観光振興による地域の活性化のため力を尽くしてまいりますので、なお一層のご支援ご協力をお願い申し上げます。

能代の花火実行委員会
委員長 広幡信悦

ボランティアにご協力いただいた皆様（順不同）

(株)秋田重車輛	中友商事(株)	東北ポートサービス(株)能代営業所	アクサ生命(株)大館営業所能代分室
(株)ユアテック能代営業所	イオンリテール(株)イオン能代店	大森グループ 能代FRC有限責任事業組合	能代電設工業(株)
赤塚電気工事(株)	秋田しらかみ看護学院	東芝インフラシステムズ(株)	能代市役所
能代運輸(株)	秋田県立能代工業高等学校	(株)サンワ興建	東北発電工業(株)能代支社
能代金融懇談会	秋田県立能代高等学校	秋田県立能代松陽高等学校	あきた白神農業協同組合
秋田県山本地域振興局	中田建設(株)	(株)能代資源	東北電力(株)能代火力発電所・建設所
東北電力(株)能代電力センター			



今年も多く为学校・企業の皆様がボランティアとしてご参加いただき、当日の会場設営、出入り口でのご案内、翌日の清掃等に述べ240名の方々にご協力頂きました。ありがとうございました。

～競演幻想花火審査結果発表～

例年、花火師が特に力を入れ打ち上げる「競演幻想花火」の審査が行われ、下記の結果となりました。

優勝 (株)北日本花火興業

2位 (株)小松煙火工業 **3位** (株)和火屋 **4位** 大久保煙火製造所

能代 天空の不夜城 運行の御礼

盛夏の候、皆様におかれましては益々ご清栄のこととお慶び申し上げます。

さて、8月3日、4日の能代七夕「天空の不夜城」運行の際は、多くの皆様にご観覧いただきまして、ありがとうございました。

今年で7回目を迎えるイベントではございますが、例年にも増して地域の皆様やスタッフの皆様のご支援をいただき、また特に終盤の観客の皆様とのふれあい交流の盛り上がりもあり、お陰様で両日滞りなく大盛況に終えることができました。これも偏に皆様のご協力があったることと実行委員一同、感謝申し上げます。

また、交通規制などによりご迷惑をおかけしました運行会場周辺の皆様には、多大なご理解とご協力をいただき改めて感謝申し上げます。

今後も、交流人口拡大による地域活性化に向けて頑張っていきたいと思っておりますので、皆様からの一層のご理解とご支援をよろしく申し上げます。

能代七夕「天空の不夜城」協議会 会長 広幡信悦

青年部 だより

のしろみなと祭り2019 開催

7月14日(日)に「のしろみなと祭り2019」が能代港中島5千トン岸壁で開催されました。

当日は晴天に恵まれ、海上自衛隊多用途支援艦「すおう」、海上保安庁巡視船「しんざん」が一般公開され、多くの方が訪れました。

また初参戦である「ブルーインパルスjr.」が午前と午後それぞれ1回ずつ特設スペースにて一糸乱れぬ走行を披露し多くの観客を魅了しました。

体験ブースでは秋田犬ふれあい体験や凧揚げ体験、スライム作り、木工体験など、飲食ブースでは様々な屋台が並び、多くの方々に楽しんでいただくことができました。

ステージでは愛慈幼稚園の皆様による鼓笛隊をはじめ、「臈淵番楽」「YOSAKOI演舞」「ネイガーショー」「バンド演奏」「長信田太鼓」が披露され、老若男女問わずより充実した催しとなりました。

ご協力いただきました関係団体の皆様、そしてご来場いただきました皆様に改めて御礼申し上げます。



女性会 だより

東北六県商工会議所女性会連合会総会が今年秋田県にて開催されました。東北六県45女性会より450名、当女性会より9名が参加しました。橋本五郎氏を講師に迎え、「宿命に生き 運命に挑む 一ふるさとに感謝して」をテーマにご講演いただき、橋本氏の半生、ふるさとへの想いを拝聴いたしました。

7月14日に開催されたのしろみなと祭りにて、ヨーヨー、スーパーボール、カットパンなどを販売しました。今年天気に恵まれ、行列が出来る場面もあり、特にヨーヨーやスーパーボールは子供たちに大人気でした。



〈メール便：市内60円～(消費税別)〉〈引越・宅配〉

木村運送

代表 木村 寛

秋田県能代市清助町7-23 ☎0185-54-3042 FAX0185-54-3069



会員の窓

リブウトアートワーク

(代表者 藤田 喜彦)

〒016-0851 能代市緑町6-3

TEL 0185-57-4767

ホームページ

<https://www.facebook.com/rebootartwork/>



●プロフィール

2016年から起業し、印刷物のデザイン、データ製作、オリジナルTシャツ等のグッズなどを製作しております。

製作会社や印刷会社に長年勤めておりましたので、印刷物全般の製作をしております小さな小さな事務所ですが、お客様のイメージを実現し喜んでいただけるよう全力で務めさせていただきます。

●チャームポイント

ご依頼いただいた案件を、指示どおりに作って終わりではなく、お客様の立場に立ち、商品、イベント等の魅力を最大限に引き出すよう、日々研究・インプットを重ねております。小手先の技術ではなく、心が通うデザインを目指しております。

●お客様へのメッセージ

企業・団体様や店舗向けのデザインを主力としておりますが、個人様のお名刺やグッズ等にも対応しておりますので、お気軽にご相談ください。

●プロフィール

損保ジャパン日本興亜(株)の代理店として、損害保険、生命保険を取り扱っております。

地元根付いた地域密着型の保険代理店です。

●力を入れていること

お客様の不安や心配を、身近なパートナーとして多種多様なサービスを提供しております。

より丁寧に・より解り易くをモットーに、地元の業者ならではのフットワークを生かしてお客様のお困り事をサポートできるよう日々努力致しております。

●お客様へのメッセージ

「スピード」「シンプルでわかりやすく」を心掛けています。

(有)安田保険プランナー

(代表者 清水 証)

〒016-0014 能代市落合字上悪土171

TEL 0185-54-1911

FAX 0185-54-1910



進化したセキュリティが御社に安全・安心をお届け!

Restec Security Systemが
お客様の社内セキュリティ向上を実現します。



中小企業様向けオールインワンパッケージサーバー

○どこにいてもサーバー内データへアクセス!データの入れ替えの為に事務所に戻る必要はもうありません。○「いつ」「誰が」「どのファイルに」「どんな操作を」行ったかがわかります。○わずか2クリックでPCのデータをサーバーにバックアップ!○専任のシステム管理者が不在でも簡単に運用が行えるシステムです。

親切・信用・感動をお客様へ

JFA 株式会社
ハムセンター秋田
OA事業部

☎090-1931-0408 (大高)

能代市河戸川上西山51-33
TEL:0185-52-0408 FAX:0185-89-1187

詳しくは担当までお気軽にご相談ください。

第70回

秋田県県北珠算競技大会のご案内

- ①開催日時 2019年9月23日(月) 午前9時30分～午後2時00分 (閉会予定)
- ②会場 能代商工会館3階 能代市元町11-7
- ③競技部門 ◎中学生以上の部 (一般・高校含む) ◎小学生の部
- ④競技内容 (1)団体競技 中学生以上の部、小学生の部とも、個人競技の高点を得た3名の総得点により順位を決定する。
- (2)個人競技 中学生以上の部 日本商工会議所珠算能力検定 2級程度
小学生の部 // 3級程度
- (3)種目別競技 読上暗算・読上算を各部毎に行う。
- ⑤参加料 1人1,000円 【参加者全員に参加賞を贈呈】

【申込・問い合わせ先】能代商工会議所・珠算担当 TEL0185-52-6341

今年は

商工会議所議員の改選の年です。

能代商工会議所では本年10月末日の現議員の任期満了(3年)に伴い、議員改選を行います。

能代商工会議所の議員とは

当所の会員の中から代表として選ばれる方々で、均衡の取れた構成となるよう1号議員・2号議員・3号議員の3種が定められています。当所の最高意思決定機関である議員総会の構成員として事業運営に必要な審議をします。

議員は、1号議員・2号議員・3号議員でそれぞれ選出方法が異なります

1号議員

議員に立候補した会員が定数を超えた場合に、会員および特定商工業者の投票によって選出される議員です。定数を超えない場合は無投票当選となります。

2号議員

各部会での議決により選任される議員です。

会員は業種によって部会のいずれかに所属しており、それぞれの部会で議員を選任できる人数の配分は、部会員数や会費口数を勘案して決められます。

3号議員

業種・業態・地域などのバランスを考慮し、総合的な見地から当所の組織運営上、欠かすことのできない議員として選任される議員です。1号議員および2号議員が議員協議会で選任した詮衡委員会にて3号議員が選任されます。

やさしい風 上町センター

訪問介護・福祉用具

上町ディーサービス・障害者自立支援介護サービス

住 所：能代市上町6番6号 TEL0185-52-0545 FAX0185-52-2345

やさしい風 ショートステイ

単独型短期入所 生活介護施設(定員40名)

住 所：能代市字向田表6番地2(鶴形、富根方面Y字路、吾作ラーメン様筋向かい)
TEL0185-70-1955 FAX0185-70-1977

Information

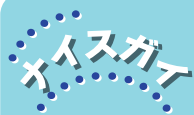

能代電設工業株式会社

に勤務する

「戸松 大聖」

です。

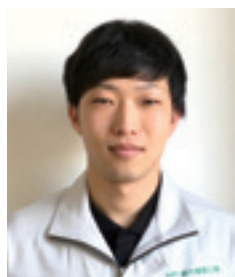

業 種：建設業
住 所：能代市浜通町1-45
TEL：0185-54-4249
FAX：0185-54-2833
ホームページ：
<http://noden.jp/>

今春、能代工業高校を卒業して、能代電設工業株式会社に入社しました。現在は、主に能代火力発電所内のモーター交換や、風力発電のケーブル敷設などの作業を担当しております。先輩達のご指導のおかげで、毎日勉強しながら楽しく仕事ができています。

また、普段は社会人の野球チームに所属し、週に1回は野球をして汗を流しています。これからも仕事とプライベートを充実させて、何事にも向上心を持って頑張っていきます！



7月20日に「能代の花火」が無事行われました。天候にも恵まれ、ご来場いただきました皆様には楽しんでいただけたのではないのでしょうか？三尺玉はもちろん、見るものを魅了する競演幻想花火、壮大なグランドフィナーレ。すべての花火が「目玉」でした。

夏の到来を告げるイベントは無事終わりましたが、能代の夏はまだこれからです。例年、屋外で熱中症になってしまい、体調を崩してしまう方は少なくありません。この夏を全力で楽しむためにも細かな水分補給や休息を適時とり、素敵な思い出をたくさん作りましょう！

佐々木

8・9月行事予定

月 日	行 事	会 場	時 間
8月20日(火)	金融相談	能代商工会館	10:30
8月28日(水)	消費税軽減税率・転嫁対策セミナー	能代商工会館	13:30
9月 3日(火)	金融相談	能代商工会館	10:30
9月17日(火)	金融相談	能代商工会館	10:30
9月23日(月)	第70回秋田県東北珠算競技大会	能代商工会館	9:30

会員短 信

〔代表者名変更〕

◇(有)すすきだ工務店
新 代表取締役 薄田 俊博
旧 代表取締役 薄田 俊一

◇東北電力(株)能代電力センター
新 所 長 畠山 豊
旧 所 長 大信田 隆一

◇(株)秋田銀行能代支店
新 支店長 中山 悟
旧 支店長 高橋 徳之

〔住所・TEL変更〕

◇(有)宮腰商事
新 能代市河戸川字南西山18-9 TEL 57-4230
旧 能代市落合字亀谷地1-29 TEL 52-6858

〔住所変更〕

◇能代市商店会連合
新 能代市皇町5-11
旧 能代市柳町167

新入会員の紹介

◇Daining café SHANTI
代表者名:金澤 亜都子 部会:観光サービス
住所:能代市字松長布123-3
電話:090-3360-6685

◇(株)薬王堂 能代出戸店
代表者名:高橋 瞭 部会:商業
住所:能代市字出戸後6-23
電話:74-6531 FAX:74-6532

◇(株)薬王堂 能代寺向店
代表者名:森下 千尋 部会:商業
住所:能代市字寺向93-1
電話:74-6851 FAX:74-6852

◇(株)薬王堂 能代落合店
代表者名:大柄 歩惟 部会:商業
住所:能代市落合字下前田193
電話:54-5880 FAX:89-5777

◇シュープラザ アクロス能代店
代表者名:北田 剛信 部会:商業
住所:能代市寺向87アクロス能代店内
電話:89-1112 FAX:89-1112

マスコットキャラクター
みちのくん

国道101号線

ダンクカードが使えます!

毎日 **ポイント2倍!!**

名刺・封筒・伝票印刷 承ります。

個人の方でも企業の方でも、印刷のことなら印刷専門店の当社にご相談ください。

能代逸品会・能代ポイントカード(ダンクカード)加盟店

有限会社 **みちのく印刷所** ☎(0185) **54-3706**

〒016-0897 秋田県能代市昭南町6の1 ☎0185-54-1359

はじめて
まじた

ゴム印 **はんこ**

受付中!!