

H A M A N A S U

# はまなすだより

The Noshiro Chamber of Commerce and Industry Newsletter

## ■TOPICS [トピックス]

- \*新春のつどいのご案内・・・P2
- \*新型コロナ関連支援策・・・P3
- \*小規模事業者持続化補助金のご案内・・・P4
- \*セミナーのご案内・・・P5

# 11

## November

旅で日本を元気にしよう。



**GoToトラベル・Eatキャンペーン始まる！**  
**詳しくは、P6・7をご覧ください！**

Go To Eat キャンペーン

新しい生活様式で食を愉しもう

**Go To Eat**  
 Campaign



# 新春のつどい 開催のご案内

恒例の「新春のつどい」を下記のとおり開催いたします。

つきましては、皆様と共に新春を祝し新年の更なる飛躍の糧としたく、年明け早々にご多忙とは存じますが、皆様のご参加を心よりお待ちしております。

2021年

日時

1月5日(火) 18:00~19:00 (受付開始16:30)

※検温等の実施に伴い、入場時の混雑が予想されますので、なるべくお早めにお越しください。

定員

150名 (先着順。定員になり次第受付終了  
申込〆切 12月7日(月) 17:00まで)

会場

プラザ都 (能代市柳町9-23)

参加費

5,000円

申込書と併せて参加費をお支払いいただいて受付となります。

\*FAX等にて申込書を送りいただいても、参加費のお支払いがない場合、定員に含まれません。



## 新型コロナウイルス感染対策について

- ・今回は新型コロナウイルス感染症拡大防止のため当所会員事業所のみに関り、1事業所1名のみとさせていただきます。
- ・検温時37度5分を超える方は恐れ入りますがご参加いただけませんのであらかじめご了承ください。その場合、お帰りの際に参加券と折り詰め・お酒の引換をさせていただきます。
- ・会場入場前に手指消毒を行うほか、各所に消毒液を設置いたします。
- ・お越しいただく方は必ずマスクの着用をお願いいたします。
- ・会場内ではテーブルを設置せず、乾杯をはじめ飲食の提供はございません。お帰りの際に折り詰めとお酒をお渡しします。



## 中止の判断

2021年1月4日までに能代保健所管内(能代山本郡内)で新型コロナウイルス感染者が発生した場合、中止とさせていただきます。

中止が決定した場合、その旨を北羽新報ならびに能代商工会議所ホームページ等にてお知らせいたします。

なお、すでに参加費をお支払いいただいた方々には、参加券と引き換えで折り詰めとお酒を配布いたします。あらかじめご了承ください。

【お申込み・お問い合わせ】

能代商工会議所 新春のつどい担当 TEL0185-52-6341 (9:00~17:00)

# 新型コロナウイルス関連支援策のご案内

## 能代市長期影響継続事業者支援金

個人最大 100万円 法人最大 200万円

**対象** 下記の全てに該当すること

1. 2020年1月1日及び申請日時点で、能代市内に住所を有する個人事業者（農業収入は対象外）または能代市内に主たる事業所を有する法人
2. 2019年度以前に課税された市税等（納期限：2020年3月31日以前）の滞納がない
3. 2019年12月31日以前から事業収入を得ており、今後も事業を継続する意思がある
4. 新型コロナウイルス感染症の影響により、2020年3月～12月の間の連続した6ヵ月間の月平均売上額が、前年同期間の月平均額と比較して30%以上減少している

### 必要書類

- ・ 支援金申請書
- ・ 納税証明書(支援金用) ←市役所税務課にて発行
- 〔個人の場合〕・ 確定申告書（\*青色申告の場合、決算書の1、2ページ）
- 〔法人の場合〕・ 法人税確定申告書、法人事業概況説明書の1、2ページ
- \* 受領印又はe-Tax通知が無い場合、税務署で発行する納税証明書が必要です。
- ・ 今年3月以降の売上台帳
- ・ 申請者(法人名)の通帳の写し(表紙と1、2ページ目の両方)
- ・ 本人の確認書

確定申告書には受領印又は  
e-Tax受信通知が必要

**交付額** 前年事業収入月平均額×12×10%－20万円(千円未満切捨) **受付期間** 2021年1月29日(金)まで

**申請方法** 交付申請書に必要書類添付し、郵送または事前予約のうえ相談窓口へ

**お問い合わせ先** 能代市商工港湾課 TEL0185-89-2186

## 能代市事業継続支援金

申請はお済みですか? 一律20万円

**対象** 新型コロナウイルスの影響により、売上が前年同月比▲30%以上減少している市内事業者

\* 窓口申請する際は、事前予約が必要です。

**申請期限** 2021年1月15日(金)まで

**お問い合わせ先** 能代市商工港湾課 TEL0185-89-2186

## 家賃支援給付金

個人最大 300万円 法人最大 600万円

**対象** ①②すべてを満たす事業者

①今年の5月～12月の売上高について、1ヵ月で前年同月比▲50%以上減少または、連続する3ヵ月の合計で前年同期比▲30%以上減少している

②自らの事業のために占有する土地・建物の賃料を支払いがある

**申請期限** 2021年1月15日(金)まで

**お問い合わせ先** 家賃支援給付金コールセンター TEL0120-653-930

## 持続化給付金

個人最大 100万円 法人最大 200万円

**対象** 今年のひと月の売上が前年同月比で50%以上減少している方

**申請期限** 2021年1月15日(金)まで

**申請方法** 電子申請

電子申請が困難な方向けに、当所会館3階にて申請サポートキャラバン隊が11月12日(木)～25日(水)まで申請サポートを行います。事前予約が必要なため、下記までお電話をお願いします。

**電話予約** TEL0120-279-292 IP電話：03-6832-6631 詳しくは経済産業省HPをご覧ください。



# 小規模事業者持続化補助金（一般型、コロナ特別対応型）

申請をご検討の方は必ず事前にご連絡ください。

◆手続きの期限等	一般型（第4回受付）	コロナ特別対応型（第5回受付）
申請書類一式の送付締切	2021年 2月 5日（金）消印有効	2020年 12月 10日（木）必着
補助事業の実施期間	交付決定日から 2021年 11月 30日（火）まで	交付決定日から 2021年 10月 31日（日）まで
今後の予定	第5回以降順次受付予定	第5回受付にて終了

## ◆補助対象者

商工会議所の管轄地域内で事業を営んでいる小規模事業者および一定の要件を満たした特定非営利活動法人

【小規模事業者の基準】

業種	商業・サービス業 (宿泊業・娯楽業以外)	サービス業のうち 宿泊業・娯楽業	製造業 その他
常時使用する 従業員の数	5人以下	20人以下	20人以下

※特定非営利活動法人は「製造業その他」の従業員基準を用います。

## ◆補助対象経費

機械装置等費、広報費、展示会等出展費、旅費、開発費、資料購入費、雑務費、借料、専門家謝金、専門家旅費、設備処分費（補助対象経費総額の1/2が上限）、委託費、外注費

一般型  
の対象となる方は

## ◆対象となる事業

策定した「経営計画」に基づき、商工会議所の支援を受けながら実施する地道な販路開拓等（生産性の向上）のための取組、あるいは、販路開拓等の取組とあわせて行う業務効率化（生産性向上）のための取組であること。

《補助対象となり得る取組事例》

- (1) 地道な販路開拓等（生産性の向上）の取組について
  - 新商品を陳列するための棚の購入
  - 新たな販促用チラシの作成、送付
  - 新たな販促用PR（マスコミ媒体での広告、ウェブサイトの広告）など
- (2) 業務効率化（生産性向上）の取組について
  - 新たに経理・会計ソフトウェアを購入し、決算業務を効率化する など

コロナ特別対応型  
の対象となる方は

## ◆対象となる事業

上記に加え、補助対象経費の6分の1以上が、以下のいずれかの要件に合致する投資であること。

- A：サプライチェーンの毀損への対応  
顧客への製品供給を継続するために必要な設備投資や製品開発を行うこと
- B：非対面型ビジネスモデルへの転換  
非対面・遠隔でサービス提供するためのビジネスモデルへ転換するための設備・システム投資を行うこと
- C：テレワーク環境の設備  
従業員がテレワークを実践できるような環境を整備すること  
※補助対象期間内に、少なくとも1回以上、テレワークを実施する必要があります。

## ◆補助率・補助額

	一般型	コロナ特別対応型
補助率	補助対象経費の2/3以内	【A類型】補助対象経費の2/3以内 【B・C類型】補助対象経費の3/4以内
補助上限額	50万円（75万円未満の場合は、その2/3の金額を補助します。）	100万円（ただし、共同事業の場合は、補助上限額が最大1,000万円となります。）

※また、業種ごとのガイドラインに基づいた感染拡大防止の取組（事業再開枠）を行う場合は、定額補助（10/10）・上限50万円を上乗せいたします。なお、事業再開枠は、採択になった方が対象となります。（詳細は公募要領をご確認ください。）

お申込み・お問い合わせ 中小企業相談所 TEL.0185-52-6342

# セミナー開催一覧

※会場は全て能代商工会館です  
受講・相談料 無料

## 働き方改革セミナー ～テレワークについて～

開催日	時間	テーマ・内容	講師
11月27日(金)	14:00～16:00 定員:30名	テーマ:働き方改革とテレワークの導入について ※終了後、個別相談会を開催3名まで(要予約)	網代 武人氏 (ビジネスイノベーション部長)

## 創業個別相談会 (オンラインによる個別相談会)

開催日	時間	テーマ・内容	講師
12月 6日(日) 12月 7日(月)	9:00～(予約制) ※原則1人につき3時間	テーマ:創業前・創業後に関する個別相談会 対象者:創業塾受講者等	橋本 泉氏 (中小企業診断士)

## 経営支援セミナー (オンラインによるセミナー)

開催日	時間	テーマ・内容	講師
12月18日(金)	14:00～16:00 定員:30名	テーマ:今からでもできる売上UPの方法 ※終了後、個別相談会を開催(要予約)	渋谷 雄大氏 (中小企業診断士)

## ウィズコロナセミナー

開催日	時間	テーマ・内容	講師
2021年1月26日(火)	14:00～16:00 定員:30名	テーマ:インボイス制度について(仮) ※終了後、個別相談会を開催(要予約)	星 叡氏 (税理士)

※なお、新型コロナウイルス等の影響によって、延期または中止となる場合がございますのであらかじめご了承ください。

【お申込み】中小企業相談所 TEL:0185-52-6342

# のしる地域振興券の期限が近づいています

使用期限は 12月31日(木) まで

## ～のしる地域振興券 取扱事業所のみなさまへ～ 振興券の換金は週2回の小切手振出

手数料  
無料

【換金場所】能代商工会議所または二ツ井町商工会

【換金期限】2021年1月28日(木)まで 期間内の毎週火曜日と木曜日(祝日の場合は翌営業日)

【受付時間】午前10:00～午後3:00

【持ち物】受領した振興券(※1)、来所される方の印鑑(シャチハタ可)、取扱事業所番号(※2)

【換金方法】その場で持参された当該金額分の小切手を振り出しします。

◎振興券は100枚ごとに束ねたものと100枚未満の端数分を分けてご持参ください。

(※1)・振興券裏面に取扱事業所名の記入又は押印がないものは換金できません。

・振興券は事前にミシン目から切り離してください。

(※2)登録時に発行した『N』又は『F』から始まる、登録申込書に記入されている番号です。

# 地域密着!! がんばる秋田の企業を応援します!

地震に備える共済  
取り扱いしております

- ・休業対応応援共済
- ・地震危険補償共済
- ・地震危険補償特約  
(火災共済契約に付帯する特約)



# 秋田県火災共済協同組合

理事長 村岡 淑郎

〒010-0923 秋田市旭北錦町1-47 県商工会館  
TEL.018-864-3320 FAX.018-864-3335

# Go To トラベル



## 事業者の方へ

旅行者には旅行代金の15%が「地域共通クーポン(※)」として配布され、登録店舗で利用されます。

**店舗登録**は Go To トラベルキャンペーンサイトから申請することができます。

**飲食店の方は地域共通クーポン取扱店舗に登録する際、Go To Eat キャンペーンの加盟店登録が必須です。**(詳しくは右のページをご覧ください。)

**換金**：紙クーポンは換金用伝票に記入して郵送で行います。

(換金用伝票はHPより入手することができます。)

電子クーポンはクーポンの利用をもって自動的に換金請求されます。

### ※地域共通クーポンとは

- ・旅行先の**都道府県+隣接都道府県**の土産物店、飲食店、観光施設、アクティビティ、交通機関などにおいて、**旅行期間中**に限って使用可能
- ・1枚1,000円単位で発行する紙クーポン(商品券)と電子クーポンがあります。

お問い合わせ先：TEL0570-017-345

IP電話03-6747-3986 10時～19時 年中無休

## 一般の方へ

- **国内旅行**を対象に宿泊・日帰り旅行代金の**35%**を割引
- 加えて、宿泊・日帰り旅行代金の**15%**相当分の**旅行先**で使える**地域共通クーポン**を付与
- 国の支援額(旅行代金割引+地域共通クーポン)は、1人1泊あたり**2万円が上限**  
(日帰り旅行は、**1万円が上限**)
- **連泊制限**や利用回数の**制限なし**

1人1泊 20,000円の場合



20,000円の  
旅行商品を選ぶ



支払額は13,000円  
(旅行代金割引は7,000円)



地域共通クーポンによる還元  
3,000円(旅行代金の15%)

詳しくは国土交通省-観光庁HPをご覧ください。

お問い合わせ先：TEL0570-002-442

IP電話03-6636-9457 10時～19時 年中無休

## あらゆる印刷物お気軽にご相談下さい。

- 名刺 ●はがき ●伝票 ●封筒 ●飲食店用メニュー ●カード(ポイント・メンバーズ等)
- パンフレット ●シール ●包装紙 ●チラシ ●ポスター(B2:515mm×728mmまで)
- 大判ポスター(最大1.2m×20mまで 少ロット用)



株式会社 **大湊印刷**

〒016-0806 能代市清助町2-2 tel.0185-54-6633 fax.0185-54-6606  
URL <http://www.hamanasu.co.jp/> E-mail [ogp@hamanasu.co.jp](mailto:ogp@hamanasu.co.jp)

# Go To Eat キャンペーン

飲食店の皆さんへ

## 食事券

食べて、秋田を応援しよう！

Go To Eat キャンペーンの利用店舗になるには、加盟店登録が必要です。

次のいずれかの方法で申請できます。

①インターネット ②郵送 ③FAX

換金 受け取った食事券を郵送して行きます。

詳しくは「Go To Eat キャンペーン秋田お食事券公式HP」をご覧ください。

## オンライン予約

それぞれの予約サイトにて登録手続きが必要です。また、予約内容によって手数料がかかる場合があります。詳しくは Go To Eat キャンペーン公式HPをご覧ください。

申込期間：2021年2月26日(金)まで

## お得なお食事券

### 購入方法

5,000円分の食事券が

4,000円で買える！

25%  
お得

◆販売期限：2021年1月31日(日)まで

◆使用期限：2021年3月31日(水)まで

◆購入限度：特になし(1回の購入は5セットまで)

### 購入窓口一覧

金融機関(本店・県内全支店) 秋田銀行、北都銀行

スーパー(秋田県内) マックスバリュ、イオン  
※マックスバリュエクスプレスを除く

コンビニ(秋田県内) KIOSK

●利用可能施設/飲食店の一覧は専用ウェブサイトをご覧ください。  
※記載の情報は10月19日現在の情報です。

### 利用方法

～食事券～



お問い合わせ

Go To Eat キャンペーン秋田事務局  
**050-3183-0216**

[受付時間] 10:00-17:00※土・日・祝日を除く

## オンライン予約によるポイント付与

### ◆キャンペーン実施期間

ポイント付与期間：～2021年1月31日(日)まで

ポイント消費期限：2021年3月31日(水)まで

### ◆付与されるポイント

昼食時間(7:00～14:59)：500円分

夕食時間(15:00～6:59)：1,000円分

### ～オンライン飲食予約～

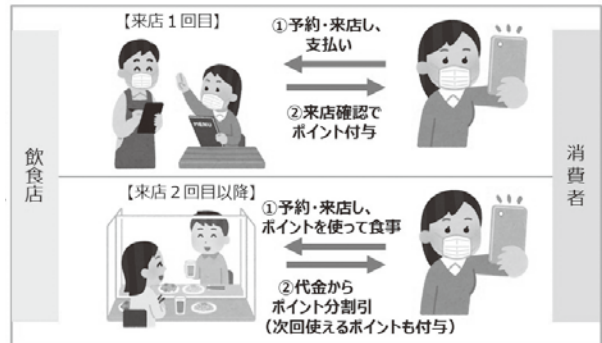

### ◆ポイント付与条件

①キャンペーン対象店にオンライン予約し、来店すること。

②1回の食事でひとりあたり

昼食の場合 500円以上

夕食の場合 1,000円以上

の利用が必要です。

お問い合わせ

Go To Eat キャンペーンコールセンター  
**0570-029-200**

[受付時間] 10:00-17:00

ーリモートワーク、リモート授業に対応ー  
いつでもどこでもインターネット環境を実現します

ポケット wi-fi 30GB・50GB 3,980円/月(税別)

※その他ユニバーサル料、初回事務手数料がかかります

※電波環境より一部利用のできない地域があります

NPO 白神ねっと  
特定非営利活動法人

お問合せください  
能代市元町11-7 能代商工会館1階  
TEL: 0185-89-1755





## 中小企業景況調査結果(2020年7月～9月)

当所では、標記の調査を実施いたしました。結果は下記の通りとなります。

	売上DI	採算DI	来期の見通DI	今期の設備投資実施	来期の設備投資計画
全業種	-47.8%	-46.4%	-48.6%	20.5%	18.9%
製造業	-44.1%	-50.0%	-51.5%	14.7%	11.8%
建設業	-21.0%	-42.1%	-26.3%	22.2%	27.8%
卸売業	-64.3%	-57.1%	-57.1%	42.9%	30.8%
小売業	-56.0%	-40.0%	-52.0%	24.0%	8.0%
サービス業	-57.2%	-45.0%	-55.0%	9.5%	28.6%

※DI…ディフュージョン・インデックス。前年同期比または前期比で、「好転」と回答した企業比率から「悪化」と回答した企業比率を引いた数値。

### 概況(全業種)

◎「売上」「採算」及び「採算の来期の見通し」について

「売上」は増加した事業所が14.1%に対し、減少した事業所は61.9%で▲47.8ポイント、「採算」面では、増加が9.8%に対し減少は56.2%で▲46.4ポイント、「採算の来期の見通し」では増加と予想した事業所が9.8%に対して、減少すると予想した事業所が56.2%で▲46.4ポイントであった。

この3項目のDI値について前期(2020年4月～6月)と比較すると、「売上」+11.8ポイント、「採算」+9.9ポイント、「採算の来期の見通し」+13.8ポイントであった。前期の調査と比較すると、売上面ではサービス業を除いた4業種のDI値が回復し、特に建設業の回復が大きかった。サービス業は▲9.6ポイントDI値が悪化した。採算面では、すべての業種に改善の傾向が見られた。

今期の経営上の問題点として、前回に引き続き新型コロナウイルス感染症の影響による売上減少や需要の停滞があり、特に卸売業と小売業での声が多かった。また、製造業・建設業は熟練技術者・従業員の確保難、サービス業は利用者ニーズの変化への対応、人件費の増加であることが伺えた。

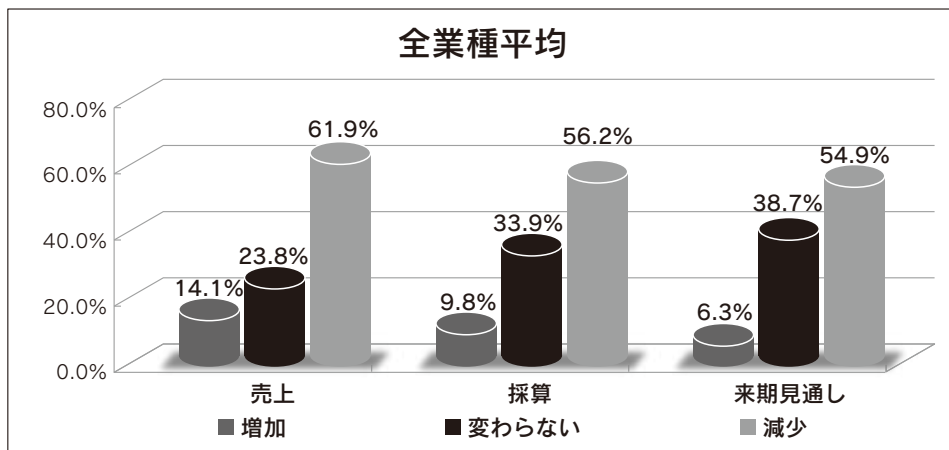

※前期…2020年4月～6月



### やさしい風 上町センター

訪問介護・福祉用具  
上町ディーサービス・障害者自立支援介護サービス  
住 所：能代市上町6番6号 TEL0185-52-0545 FAX0185-52-2345

### やさしい風 ショートステイ

単独型短期入所 生活介護施設(定員40名)  
住 所：能代市字向田表6番地2(鶴形、富根方面Y字路、吾作ラーメン様筋向かい)  
TEL0185-70-1955 FAX0185-70-1977





会員の窓

中国料理 耀熙(らき)

(代表者 五十嵐 征男)

〒016-0855 能代市西大瀬35-1

TEL・FAX 0185-55-3433

営業時間/昼11:00~14:30(ラストオーダー14:00)

夜17:30~21:00(ラストオーダー20:30)

定休日 日曜日



●プロフィール…

2009年3月に中国居酒屋ニーハオとして開店し、2013年12月に能代市旧料亭金勇の隣に店舗を移転、そして、2020年9月に店名を「中国料理 耀熙(らき)」に変更し、西大瀬にお店を構えました。

●お店で力を入れていること…

今までは居酒屋として営業していましたが、現在は、お昼にはランチメニュー(スープ・デザート付、ライス大盛無料)夜は予約制のコース料理で一人様3,000円コース・5,000円コース・それ以上のコースから選ぶことができ、本場中国料理の味を日本人の口になじみやすく提供しております。貸し切りは15人以上から承り、宴会も30人までは可能です。(ご相談していただければいかようにも対応いたします。)

●お客様へのメッセージ…

席はテーブル席、小上がり、個室があり、トイレにはベビーシートを設置しております。駐車場は20台まで対応可能です。おすすめのジュースは杏仁、くるみ、さんごです。のしろ地域振興券・秋田県の飲食券・Go To Eat 使用可能ですので、ぜひお越しください。

11月 行事予定

月日	行事	会場	時間
15日(日)	第156回日商簿記検定試験 創業塾	能代山本町交流センター 能代商工会館	9:00 9:00
17日(火)	金融相談	能代商工会館	10:30
27日(金)	テレワークセミナー	能代商工会館	14:00
29日(日)	第71回秋田県東北珠算競技大会	能代市総合体育館	9:00

12月 行事予定

月日	行事	会場	時間
1日(火)	金融相談	能代商工会館	10:30
6日(日)	創業個別相談会	能代商工会館	9:00
7日(月)	創業個別相談会	能代商工会館	9:00
15日(火)	金融相談	能代商工会館	10:30
18日(金)	経営支援セミナー	能代商工会館	14:00



だんだんと寒くなり、冬を迎えようとしています。紅葉の見どころが過ぎ始めておりますが、まだまだ旬の食べ物が増える季節でもあります。

また、例年インフルエンザが流行する季節ですが、今年は新型コロナウイルスの感染防止にも努めなければなりません。すでに実施されていると思いますが、手洗い、うがいをし、忘れがちな屋内の喚起も適度に行っていきましょう。

感染症予防に努めながら行楽シーズンを楽しめたらと思っています。(高崎 祐弥)

会員短 信

〔事業所名・住所変更〕

○中国料理 耀熙  
事業所名 新 中国料理 耀熙  
旧 ニーハオ  
住所 新 能代市西大瀬35-1  
旧 能代市柳町13-8

〔住所・FAX変更〕

○(株)ライズ総業  
住所 新 能代市浅内字横道32-3  
旧 能代市寿域長根41-1 S3-4  
FAX 新 (0185)74-5444  
旧 (0185)55-5046

〔合併・統合〕

○一般財団法人 東北電気保安協会  
事業所名 新 一般財団法人 東北電気保安協会  
秋田事業所  
旧 一般財団法人 東北電気保安協会  
能代事業所  
住所 新 秋田市寺内字三千刈36-3  
旧 能代市字不老岱56-10  
TEL 新 (018)863-6355  
旧 (0185)52-7395  
FAX 新 (018)824-5792  
旧 (0185)53-5316

レンタルコピー機 各種モノクロ・カラー **好評貸出中**

レンタル機のネットワーク接続設定等もおまかせください。

**お見積りご相談承り中 無料**

お客様のニーズに合わせてご提案させていただきます!

様々な形で、お客様の経費削減を応援します!

■業務用コンピュータ ■業務用ソフト ■モノクロ・カラー複合機 ■中古複合機 ■ネットワークカメラなど販売も承ります。お気軽にご相談ください。



KYOCERA Taskalfa 253ci

親切・信用・感動をお客様へ

**JFA** 株式会社  
**ハムセンター秋田**  
**OA事業部**

**☎090-1931-0408** (大高)

本社:秋田県能代市河戸川上西山51-33

TEL:0185-52-0408 FAX:0185-89-1187

レンタルは、最短1ヶ月から承ります。詳しくは営業担当まで

## Information

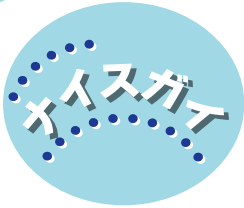

いまだち だいき  
**「今立 大貴」**です。

業 種：土木建設機械・資材販売業  
 住 所：能代市浅内字横道19-1  
 T E L：0185-54-3258  
 F A X：0185-54-8397  
 H P：www.kowakikai.co.jp

### 幸和機械(株) に勤務する

入社4年目です。前職は税理士補助の仕事に就き、取引先の経理・税務のチェック等々をしていましたが、会社の経理・総務の仕事に触れて興味を持ち、30歳という人生の節目を迎え思い切って転職で地元にある幸和機械(株)に入社しました。

取引先との入出金確認・伝票作成や請求書の支払等をこなしながらも、保険の手続き等々覚えるべきことが沢山ありますが、やり甲斐を感じています。

当社では、建設・林業用の機械やハウス・資材等の販売・修理・リースを行っておりますので御用の方は是非ともお声掛けください。



### ●新型コロナウイルス感染症特別貸付のご案内

ご利用いただける方	新型コロナウイルス感染症の影響を受け、一時的に業況悪化を来している方であって次の(1)又は(2)のいずれかに該当し、かつ、中長期的に業況が回復し発展することが見込まれる方 (1) 最近1カ月の売上が前年又は前々年の同期と比較して5%以上減少している方 (2) 業歴3カ月以上1年1カ月前未済の場合は、最近1カ月の売上が次のいずれかと比較して5%以上減少している方 ① 過去3カ月(最近1カ月を含みます。)の平均売上高 ② 令和元年12月の売上高 ③ 令和元年10月から12月の平均売上高 ●利子補給制度あり(※2)		
お使いみち	新型コロナウイルス感染症の影響に伴う社会的要因等により必要とする設備資金及び運転資金		
融資限度額	国民生活事業 8,000万円 中小企業事業 6億円 (いずれも別枠)		
返済期間 (うち据置期間)	設備資金20年以内(5年以内) 運転資金15年以内(5年以内)	担 保	無担保
利率(年) (※1)	国民生活事業 4,000万円以内の部分 4,000万円を超える部分	当初3年間：基準利率-0.9% 3年経過後：基準利率 基準利率(※1)	
	中小企業事業 2億円以内の部分 2億円を超える部分	当初3年間：基準利率-0.9% 3年経過後：基準利率 基準利率(※1)	

※1 基準利率は、国民生活事業1.26%~、中小企業事業1.11%~(2020年11月2日時点)

※2 利子補給制度は、融資後3年間までとなり、3年経過後は基準利率となります。

◎審査の結果、お客さまのご希望に沿えない場合がございます

お問い合わせ 中小企業相談所 TEL0185-52-6342

国道101号線  
ボクの看板が  
めぐるんだよ!

MICHINOKU PRINTING  
since 1980  
マスコットキャラクター  
みちのくん

**のしろ地域振興券  
取扱事業所です**

**印刷の専門店**

**名刺・封筒・伝票印刷** 承ります。  
24時間スマート納品挑戦中!

個人の方でも企業の方でも、印刷のことなら印刷専門店の当社にご相談ください。

能代逸品会加盟店

有限会社 **みちのく印刷所** ☎(0185) **54-3706**

〒016-0897 秋田県能代市昭南町6の1 ☎0185-54-1359

はじめ  
ました

**ゴム印** **はんこ**

**受付中!!**