

H A M A N A S U

はまなすだより

The Noshiro Chamber of Commerce and Industry Newsletter

■TOPICS [トピックス]

- *新型コロナ支援策について・・・・・・・・・・P2
- *令和3年度固定資産税の軽減措置について・・・・・・・・P3
- *年末金融相談会のご案内・・・・・・・・・・P3
- *セミナー・検定のご案内・・・・・・・・・・P4
- *年末調整の注意点について・・・・・・・・・・P5

12

December



能代市役所 さくら庭を彩るイルミネーション
(2021年2月28日(日)まで午後5時から午後10時点灯)



新型コロナ関連支援のご案内

能代市長期影響継続事業者支援金

個人最大 100万円 法人最大 200万円

対象 下記の全てに該当する市内事業者

1. 2020年1月1日及び申請日時点で、能代市内に住所を有する個人事業者（農業収入は対象外）または能代市内に主たる事業所を有する法人
2. 2019年度以前に課税された市税等（納期限：2020年3月31日以前）の滞納がない
3. 2019年12月31日以前から事業収入を得ており、今後も事業を継続する意思がある
4. 新型コロナウイルス感染症の影響により、2020年3月～12月の間の連続した6ヵ月間の月平均売上額が、前年同期間の月平均額と比較して30%以上減少している

交付額 前年事業収入月平均額×12×10%－20万円(千円未満切捨)

申請期限 2021年1月29日(金)まで

能代市事業継続支援金

申請はお済みですか？

一律20万円

対象 新型コロナウイルスの影響により、売上が前年同月比▲30%以上減少している市内事業者

* 窓口申請する際は、事前予約が必要です。 **申請期限** 2021年1月15日(金)まで

申請方法 上記2つの申請には、交付申請書に必要書類添付し、郵送または事前予約のうえ相談窓口へ

お問い合わせ先 能代市商工港湾課 TEL0185-89-2186

持続化給付金

個人最大 100万円 法人最大 200万円

対象 今年のひとつ月の売上が前年同月比で50%以上減少している方

申請期限 2021年1月15日(金)まで

申請方法 電子申請

※電子申請が困難な方は…

当所会館3階にて申請サポートキャラバン隊による申請サポートが行われます。

●開催期間 2020年12月24日(木)～2021年1月15日(金)（12月29日～1月4日、1月9日はお休みします）
事前予約が必要なため、下記までお電話をお願いします。

**電話予約
お問い合わせ先** 持続化給付金相談窓口 TEL0120-279-292 IP電話03-6832-6631

家賃支援給付金

個人最大 300万円 法人最大 600万円

対象 ①②すべてを満たす事業者

①今年の5月～12月の売上高について、1ヵ月で前年同月比▲50%以上減少または、連続する3ヵ月の合計で前年同期比▲30%以上減少している

②自らの事業のために占有する土地・建物の賃料を支払いがある

申請期限 2021年1月15日(金)まで **申請方法** 電子申請

お問い合わせ先 家賃支援給付金コールセンター TEL0120-653-930

新型コロナウイルス感染症に係る固定資産税の軽減措置

新型コロナウイルス感染症の影響により、事業収入が減少している中小事業者等の固定資産税を2021年度課税分に限り軽減します。

●対象

2020年2月～10月までの任意の連続する3か月間の事業収入が前年同期と比べて30%以上減少している中小事業者等が所有する事業用家屋および償却資産（土地や住宅用の家屋は対象外）

中小事業者等とは

- ・資本金の額又は出資金の額が1億円以下の法人（大企業の子会社は除く）
- ・資本又は出資を有しない法人の場合、常時使用する従業員の数が1,000人以下の法人
- ・常時使用する従業員の数が1,000人以下の個人

●軽減割合

2020年2月～10月までの任意の連続する3ヶ月間の事業収入の対前年同期比減少率	軽減率
50%以上減少	全額
30%以上50%未満	2分の1

●軽減を受けるための手続き

中小事業者等は、認定経営革新等支援機関等（注）に、軽減措置の要件に合致しているか確認を受ける必要があります。（中小企業庁HPに認定経営革新等支援機関等一覧が掲載されております。）

申請の流れ

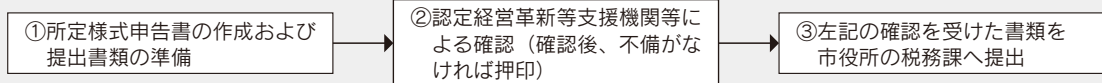

（注）認定経営革新等支援機関等とは、専門知識や実務経験が一定レベル以上の者に対し、国が認定する公的な支援機関、または当所を初めとする支援機関、税理士や公認会計士等でも確認をできる場合がありますので、ご確認ください。

●必要書類

認定経営革新等支援機関等の確認を受けた申告書等を固定資産税係へ提出してください。

- ・申告書（認定経営革新等支援機関等の確認印が押されたもの）
- ・事業収入割合、特例対象資産一覧、中小事業者等であることの誓約など
- ・収入減を証する書類（会計帳簿や青色申告決算書の写しなど）
- ・特例対象家屋の事業用割合を示す書類（青色申告決算書の写しなど）

※認定経営革新等支援機関等に提出した書類と同じもの（コピー可）を提出してください。

※償却資産の特例対象資産一覧は、毎年行われる申告をもって提出したことになります。

●受付期間

2021年1月4日（月）～2月1日（月）

お問い合わせ 能代市役所 税務課 固定資産税係 ☎89-2127
能代商工会議所 中小企業相談所 ☎52-6342

無料

年末金融相談会

秘密厳守

12月30日（水）

9:00～17:00 能代商工会館3階

【お申し込み・お問い合わせ】

能代商工会議所 中小企業相談所

電話 0185-52-6342

地域密着!! がんばる秋田の企業を応援します!

地震に備える共済
取り扱いしております

- ・休業対応応援共済
- ・地震危険補償共済
- ・地震危険補償特約
(火災共済契約に付帯する特約)



秋田県火災共済協同組合

理事長 村岡 淑郎

〒010-0923 秋田市旭北錦町1-47 県商工会館
TEL.018-864-3320 FAX.018-864-3335

セミナー開催一覧

※会場は全て能代商工会館です
受講・相談料 無料

経営支援セミナー（オンラインによるセミナー）

開催日	時間	テーマ・内容	講師
12月18日(金)	14:00~16:00 定員:30名	テーマ:今からでもできる売上UPの方法 ※終了後、個別相談会を開催(要予約)	渋谷 雄大氏 (中小企業診断士)

ウィズコロナセミナー

開催日	時間	テーマ・内容	講師
2021年1月26日(火)	14:00~16:00 定員:30名	テーマ:インボイス制度について(仮) ※終了後、個別相談会を開催(要予約)	星 叡氏 (税理士)

確定申告説明会

開催日	時間	テーマ・内容	講師
2021年2月1日(月) 2月2日(火)	13:30~15:00 定員:30名	内容:税制改正に伴う確定申告・消費税申告の仕方 について	水澤 裕氏 山内 大地氏 (税理士)

※なお、新型コロナウイルス等の影響によって、延期または中止となる場合がございますのであらかじめご了承ください。

【お申込み】 中小企業相談所 TEL 0185-52-6342

珠算検定試験

期日 2021年2月14日(日)
会場 能代商工会館
受付 2021年1月5日(火)
~2021年1月20日(水)

リテールマーケティング(販売士) 検定試験 1級・2級・3級

期日 2021年2月17日(水)
会場 能代商工会館
受付 2021年1月12日(火)
~2021年1月26日(火)

簿記検定試験

期日 2021年2月28日(日)
会場 能代商工会館
受付 2021年1月14日(木)
~2021年2月1日(月)

【お問い合わせ】 能代商工会議所 TEL 0185-52-6341

2020年12月簿記検定試験(2・3級)ネット試験について

○ネット試験方式の施行開始日

3級:2020年12月14日(月) ~ 2級:2020年12月21日(月) ~

※年末年始の2020年12月28日(月)~2021年1月4日(月)は、「テストセンター」は全国で休止となります。

○試験会場

秋田市「テストセンター」で施行致します。

受験者の皆様におかれましては、試験予約時に、受験を希望するテストセンターを予約可能一覧から選択し、名称や住所、地図等の詳細は試験予約画面等でご確認できます。

○申込受付

日本商工会議所のHPにて11月30日より受付を開始しております。

詳しくは公式HPをご覧ください。(https://www.kentei.ne.jp/32217)

【お問い合わせ】 受験サポートセンター TEL 03-5209-0553



“地産外消で安全・安心”鮮度100%を食卓へ



秋田県公認

秋田県北の青果物拠点市場

能印

株式会社

能代青果地方卸売市場

代表取締役社長 宮川 孝一

〒016-0864 秋田県能代市宇鳥小屋36番地1 TEL0185-52-5301(代表)・FAX0185-55-1381

令和2年分年末調整が税制改正により、下記の点が変更となっています！

1. 給与所得控除に関する改正

給与の収入金額 (A)	給与所得控除額	
	改正前	改正後
162万5,000円以下	65万円	55万円
162万5,000円超 180万円以下	(A) × 40%	(A) × 40% - 10万円
180万円超 360万円以下	(A) × 30% + 18万円	(A) × 30% + 8万円
360万円超 660万円以下	(A) × 20% + 54万円	(A) × 20% + 44万円
660万円超 850万円以下	(A) × 10% + 120万円	(A) × 10% + 110万円
850万円超 1,000万円以下		195万円
1,000万円超	220万円	

2. 基礎控除に関する調整

合計所得金額	基礎控除額	
	改正前	改正後
2,400万円以下	38万円 (所得制限なし)	48万円
2,400万円超 2,450万円以下		32万円
2,450万円超 2,500万円以下		16万円
2,500万円超		なし

3. 各種所得控除等を受けるための扶養親族等の合計所得金額要件等の改正

扶養親族等の区分	合計所得金額要件	
	改正前	改正後
同一生計配偶者	38万円以下	48万円以下
扶養親族	38万円以下	48万円以下
源泉控除対象配偶者	85万円以下	95万円以下
配偶者特別控除の対象となる配偶者	38万円超123万円以下	48万円超133万円以下
勤労学生	65万円以下	75万円以下

4. ひとり親控除および寡婦（寡夫）控除に関する改正

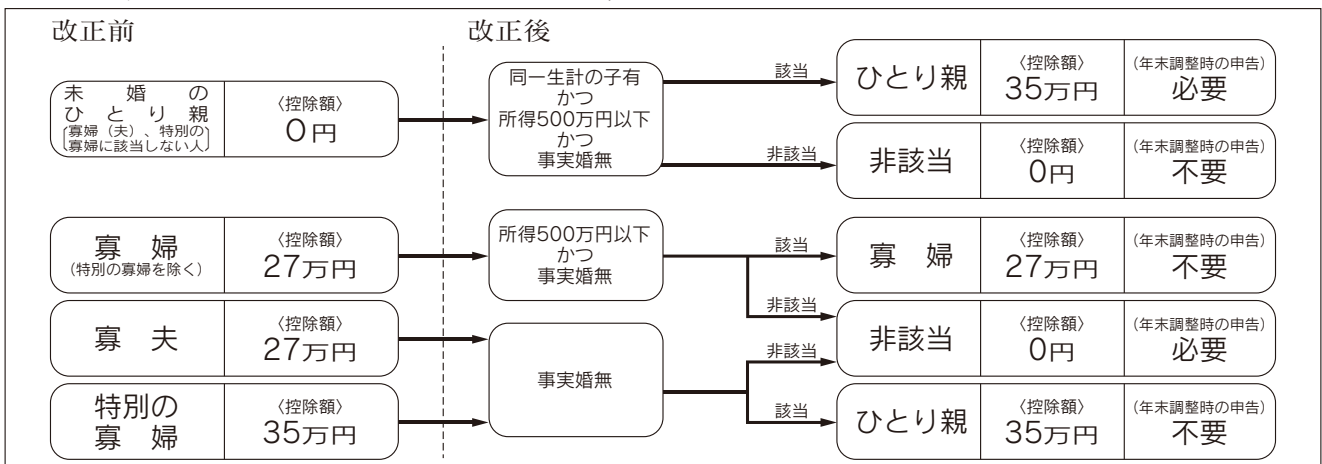

※その他の改正については、国税庁公式HPをご確認ください。



越後屋

能代市大町 ☎0185-52-5416

新春のつどい 開催について

恒例の「新春のつどい」を下記のとおり開催いたします。

つきましては、皆様と共に新春を祝し新年の更なる飛躍の糧といたく、年明け早々にご多忙とは存じますが、皆様のご参加を心よりお待ちしております。

2021年

日時

1月5日(火) 18:00~19:00 (受付開始16:30~)

※検温等の実施に伴い、入場時の混雑が予想されますので、なるべくお早めにお越しください。

・お越しいただく方は必ずマスクの着用をお願いいたします。

・乾杯をはじめ飲食の提供はございません。お帰りの際に折り詰めとお酒をお渡しします。

会場

プラザ都 (能代市柳町9-23)

事前にご購入いただいた参加券をお忘れのない様お願いいたします。

中止の判断

2021年1月4日(月)までに能代保健所管内(能代山本郡内)で新型コロナ感染者が発生した場合、中止とさせていただきます。

中止が決定した場合、その旨を北羽新報と能代商工会議所ホームページ等にてお知らせします。

なお、参加費をお支払いいただいた方々には、1月5日に開催会場のプラザ都にて、参加券と折り詰め・お酒を引き換えさせていただき、引き換えは1月5日(15:30~18:30)の1日限りとさせていただきます。あらかじめご了承ください。

【お申込み・お問い合わせ】 新春のつどい担当 TEL0185-52-6341

のしろ地域振興券の期限が近づいています

使用期限は **12月31日(木)** まで

～のしろ地域振興券 取扱事業所のみなさまへ～

【換金期限】 2021年1月28日(木)まで

【換金場所】 能代商工会議所または二ツ井町商工会
期間内の毎週火曜日と木曜日(祝日の場合は翌営業日)

【受付時間】 午前10:00~午後3:00

【持ち物】 受領した振興券、来所される方の印鑑(シャチハタ可)、取扱事業所番号

【換金方法】 その場で持参された当該金額分の小切手を振り出します。

※振興券裏面に取扱事業所名の記入又は押印がないものは換金できません。

手数料
無料



のしろ地域振興券
取扱事業所です

印刷の専門店

名刺・封筒・伝票印刷 承ります。 名刺・ハガキ類 24時間スマート納品挑戦中!

個人の方でも企業の方でも、印刷のことなら印刷専門店の当社にご相談ください。

能代逸品会加盟店

有限会社 **みちのく印刷所** ☎(0185) **54-3706**

〒016-0897 秋田県能代市昭南町6の1 ☎0185-54-1359

はじめ
ました



受付中!!



会員の窓

カーコーティング ロード

(代表者 高橋 朗)

〒016-0014 能代市落合字上釜谷地70-5

TEL・FAX 0185-54-3919

ホームページ <http://viewprocarcoatroad.wixsite.com/carcoatingroad>

メール roadcarcoat@gmail.com



●プロフィール…

カーコーティングロードと申します。元々車が好きで、車関係の仕事をしたいと思いディーラーに入社しました。車関係の仕事約25年間勤務し、能代に帰郷しました。ビューのコーティングに出会い、今年3月に本格稼働しお客様のニーズに応えています。

●お店で力を入れていること…

他にはない【常温硬化液体ガラス】というガラスでコーティングします。車の表面にガラスの板を付けるようなイメージです。コーティングの施工から6時間で90%が硬化しますが、残りの10%は硬化に約1ヵ月かかります。完全硬化になると、水滴が「とどまらない」ボディが完成し、すべすべのボディに光沢性が高い仕上がりになります。汚れに強く劣化防止を施し、お客様に長く車を使っていたくために時間をかけて施工します。当店では、秋田県内の車販売店様からもコーティングのご依頼があります。

●お客様へのメッセージ…

当店おすすめの「ビューのガラスコーティング剤」は、秋田県産業技術センターに協力を得て作られた商品です。ガラスコーティングは最高のボディコーティングです。とにかく長期間の持続力が魅力であり、お客様の車を守ります。ぜひ、ガラスコーティングを体験してみませんか？
※完全予約制になりますので、お問い合わせください。

12月 行事予定

月日	行事	会場	時間
15日(火)	金融相談	能代商工会館	10:30
18日(金)	経営支援セミナー	能代商工会館	14:00
30日(水)	年末金融相談会	能代商工会館	9:00

1月 行事予定

月日	行事	会場	時間
5日(火)	新春のつどい	プラザ都	18:00
19日(火)	金融相談	能代商工会館	10:30
26日(火)	ウィズコロナセミナー	能代商工会館	14:00



あっという間に12月に入り、2020年も残すところ1ヵ月を切りました。今年は、新型コロナウイルス感染症の影響で異例な年となりましたが、10月には『劇場版 鬼滅の刃 無限列車編』が公開され、公開1ヵ月で興行収入233億円を超えるなど、未だにブームが続いています。これからクリスマス、お正月と大きなイベントが続きますが、感染症対策をしっかりと気持ちよく2021年を迎えたいものです。(登藤 舞花)

会員短 信

〔新入会員〕

◇(株)明昭不動産

部 会：公益・理財

代表者：梅田 尚洋

住 所：能代市東町3-7

TEL：0185-88-8260

FAX：0185-88-8261

〔FAX変更〕

○あきたの材木屋

FAX 新 (0185)74-5133

旧 (0185)74-5089

〔事業所変更〕

○みちのくコカ・コーラボトリング(株)秋北営業所

事業所名 新 みちのくコカ・コーラボトリング(株)秋北営業所

旧 みちのくコカ・コーラボトリング(株)能代営業所

住所 新 大館市岩瀬字羽貫谷地山下10-1

旧 能代市五雲岱16-8

TEL 新 (0186)54-0006

旧 (0185)54-4701

FAX 新 (0186)54-0008

旧 (0185)55-2247

やさしい風 上町センター

訪問介護・福祉用具

上町ディーサービス・障害者自立支援介護サービス

住 所：能代市上町6番6号 TEL0185-52-0545 FAX0185-52-2345

やさしい風 ショートステイ

単独型短期入所 生活介護施設(定員40名)

住 所：能代市字向田表6番地2 (鶴形、富根方面Y字路、吾作ラーメン様筋向かい)
TEL0185-70-1955 FAX0185-70-1977



Information

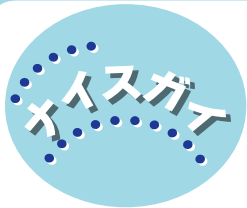

すなお
「**腰山 純尚**」です。

業種：木工業
(建具・木製サッシ製造販売)
住所：能代市河戸川字大須賀100
TEL：0185-54-3214
FAX：0185-54-3215
HP：http://www.wk-koshiyama.co.jp/

株式会社コシヤマ に勤務する

県外でIT系の仕事をしていました。自分のやりたい仕事であり、やりがいも感じておりましたがどうしても実家で経営している会社を忘れられず色々悩みましたが転職を決意し、(株)コシヤマに入社しました。

元々、ものづくり自体は好きだったため環境にすぐ慣れはしましたが、まだまだ覚える仕事沢山あり、大変ではありますがやりがいを感じております。また、専門的な仕事も覚えていき、覚えた知識を幅広く生かしていきたいと思っています。

これから家づくりをする際に木製玄関ドアや木製サッシを使いたいお客様がいましたら、是非とも声をかけてください。



能代商工会議所 年末年始の営業 について

ご迷惑をおかけしますが、**12月30日(水)～1月4日(月)**はお休みとさせていただきます。
(※12月30日(水)は「年末金融相談会」(本誌P3参照)のみ開催しております。)

能代商工会館 会場貸付の休止について

能代商工会議所では、新型コロナウイルス感染症対策のため、2021年3月末日まで会場の一般貸付を休止する予定です。

会場貸付を再開する際には、当所HPや会報等でお知らせ致します。

ご不便をおかけいたしますが、ご理解の程よろしくお願い申し上げます。



 レンタルコピー機
モノクロ・カラー
各種

好評貸出中

レンタル機のネットワーク接続設定等もおまかせください。

お見積りご相談承り中(無料)

お客様のニーズに合わせてご提案させていただきます!

—— 様々な形で、お客様の経費削減を応援します! ——

- 業務用コンピュータ ●業務用ソフト ●モノクロ・カラー複合機
- 中古複合機 ●ネットワークカメラなど お気軽にご相談ください。



*** 親切・信用・感動をお客様へ ***

株式会社
JFA ハムセンター秋田
OA事業部

☎090-1931-0408 (大高)

本社:秋田県能代市河戸川上山51-33

TEL:0185-52-0408:FAX:0185-89-1187

レンタルは、最短1ヶ月から承ります。詳しくは営業担当まで