

H A M A N A S U

はまなすだより

The Noshiro Chamber of Commerce and Industry Newsletter

■TOPICS [トピックス]

- *2020年度（令和2年度）確定申告について・・・P2～3
- *コロナ対応融資制度の拡充について・・・P4
- *2021年度検定試験日程について・・・P5
- *女性創業支援室オフィス・フォーのご案内・・・P6
- *共済制度大福引き大会延期のお知らせ・・・P7

2

February

新たな学び舎

能代科学技術高等学校が完成間近（2021年4月開校予定）



令和2年分の所得税確定申告から

65万円の青色申告特別控除

の適用要件が変わっております

税制改正での主な変更点は次のとおりです。

個人の方の所得税について

①青色申告特別控除額が変わります！(現行 65万円⇒改正後 55万円)

②基礎控除額が変わります！(現行 38万円⇒改正後 48万円)

③「現行の65万円の青色申告特別控除」の適用要件に加えて

e-Taxによる申告(電子申告)又は電子帳簿保存を行うと、引き続き65万円の青色申告特別控除(以下、「65万円控除」といいます。)が受けられます。

改正前 (令和元年分申告まで)				改正後 (令和2年分申告以後)			
控除額			要件 記載方法 申告方法	控除額			要件 記載方法 申告方法
青色 控除	基礎 控除	合計		青色 控除	基礎 控除	合計	
65 万円	38 万円	103 万円	(1)正規の簿記の原則で記帳 (複式簿記) (2)貸借対照表と損益計算書 を添付 (3)期限内申告	65 万円	48 万円	113 万円	【改正前の「65万円控除」の要件】 + e-Taxによる 電子申告 又は 電子帳簿保存
10 万円	38 万円	48 万円	簡易な記帳	55 万円	48 万円	103 万円	【改正前の「65万円控除」の要件】
				10 万円	48 万円	58 万円	【改正前の「10万円控除」の要件】

【改正前】

【変更点①②】

【変更点③】

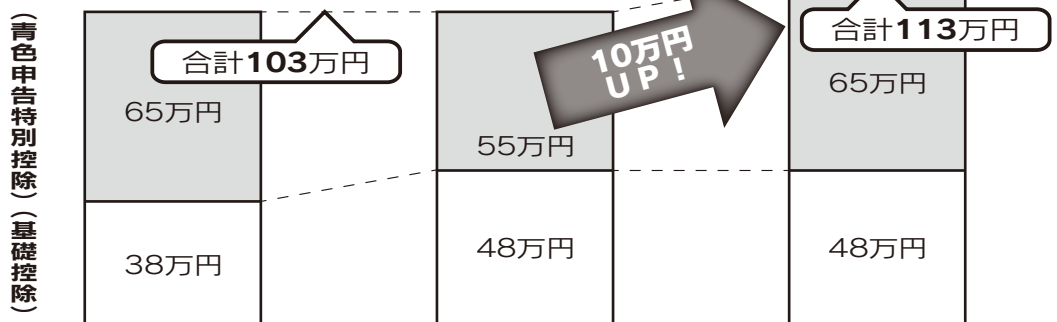

○ 10万円の青色申告特別控除を受けるための要件に改正はありませんので、これまでと同様となります。

65万円控除を受けるためには……

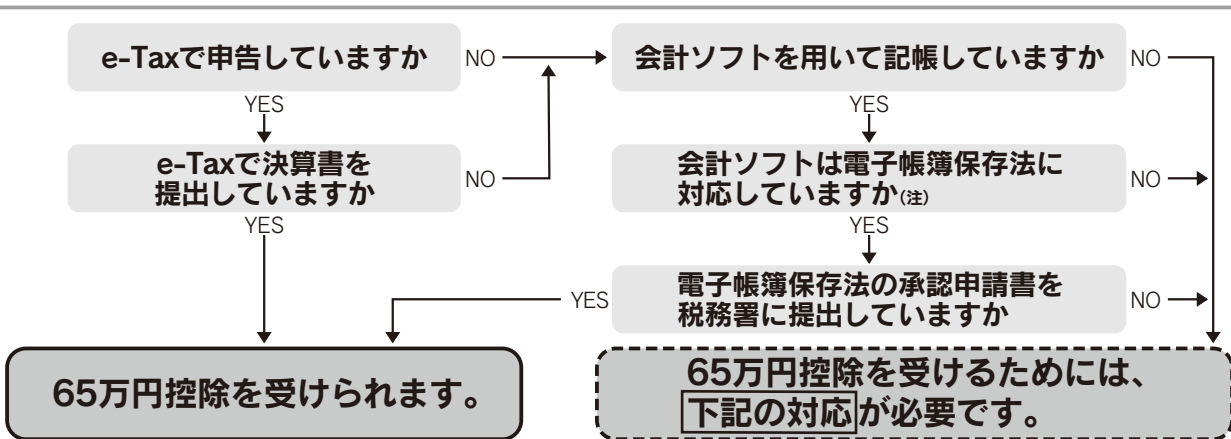

以下のいずれかの要件を満たす必要があります。

① e-Taxを利用して申告書及び青色申告決算書を提出する。

② 電子帳簿保存法に対応する会計ソフトを用いて記帳し、かつ、電子帳簿保存の承認申請書(注)を税務署に提出する。

(注)正式名称は、「国税関係帳簿の電磁的記録による保存等の承認申請書」です。

電子帳簿保存法の対応要件は、国税庁ホームページ「電子帳簿保存法関係」をご確認ください。

確定申告と納税期限

期限が延長になりました!!

所得税および復興特別所得税・贈与税

2021年 4月15日(木) 振替日 5月31日(月)

消費税および地方消費税（個人事業者）

2021年 4月15日(木) 振替日 5月24日(月)

金融・記帳・労務で
経営サポート!

夜間個別相談会のご案内

年度末に向けた融資や、確定申告等の記帳に関する相談会を夜間に開催いたしますので、ご希望の方は、事前に当所までお申し込み下さい。

■日時 2月25日(木)・3月2日(火)・3月5日(金) 午後5時30分～午後8時

■会場 能代商工会館3階多目的ホールB

■対象者・記帳の相談は個人事業所で税理士や他団体の指導を受けていない方。
・金融や労務の相談は法人事業所も可能です。

■当日ご用意して頂く物・決算申告相談の場合／収支内容の分かる物、その他決算申告に必要な物
・金融相談の場合／2期分の決算申告書・借入明細返済表
・その他相談に必要な物

■相談員 商工会議所職員（経営指導員・記帳担当職員等）

事前にお申し込みが必要です。

記帳支援のご案内

記帳指導

日々の帳簿の付け方や仕訳の仕方はもちろん、決算時に帳簿や決算書類を持参いただき、当所で決算書・申告書の作成を支援します。



記帳機械化

当所規定の書類に日々の取引を記入し、1ヵ月毎に提出していただくと、当所でパソコン入力をし、毎月の元帳・試算表をお渡しします。



ご利用いただける方

1. 会員で個人事業主（小規模事業者）の方に限る
2. 所得金額は450万円以下の方（青色特典控除前）
3. 現在税理士や他団体の指導を受けておられない方

手数料

詳しくは当所へお問い合わせ下さい。

申込先・問い合わせ先

中小企業相談所 TEL：0185-52-6342

地域密着!! がんばる秋田の企業を応援します!

地震に備える共済
取り扱いしております

- ・休業対応応援共済
- ・地震危険補償共済
- ・地震危険補償特約
(火災共済契約に付帯する特約)



秋田県火災共済協同組合

理事長 村岡 淑郎

〒010-0923 秋田市旭北錦町1-47 県商工会館
TEL.018-864-3320 FAX.018-864-3335

●新型コロナウイルス感染症特別貸付のご案内 **制度が拡充されました!!**

<p>ご利用いただける方</p>	<p>新型コロナウイルス感染症の影響を受け、一時的な業況悪化を来している方であって、次の1または2のいずれかに該当し、かつ中長期的に業況が回復し、発展することが見込まれる方</p> <ol style="list-style-type: none"> 最近1ヵ月間等の売上高（注1）または過去6ヵ月（最近1ヵ月を含みます。）の平均売上高が前3年のいずれかの年の同期と比較して5%以上減少している方 業歴3ヵ月以上1年1ヵ月未満の場合等は、最近1ヵ月間等の売上高または過去6ヵ月（最近1ヵ月を含みます。）の平均売上高（業歴6ヵ月未満の場合は、開業から最近1ヵ月までの平均売上高）が次のいずれか（注2）と比較して5%以上減少している方 <ol style="list-style-type: none"> 過去3ヵ月（最近1ヵ月を含みます。）の平均売上高 令和元年12月の売上高 令和元年10月から12月の平均売上高 <p>（注1）「最近1ヵ月間等の売上高」には、最近1ヵ月間の売上高に加え、「最近14日間以上1ヵ月未満の任意の期間」における売上高を含みます。 （注2）最近14日間以上1ヵ月未満の任意の期間における売上高と比較する場合は、上記（1）～（3）の売上高を日割り計算し、当該期間に対応する日数を乗じて算出した売上高。</p>													
<p>お使いみち</p>	<p>新型コロナウイルス感染症の影響に伴う社会的要因等により必要とする設備資金及び運転資金</p>	<p>融資限度額</p>	<p>国民生活事業 8,000万円 中小企業事業 6億円（いずれも別枠）</p>											
<p>返済期間 （うち据置期間）</p>	<p>設備資金20年以内（5年以内） 運転資金15年以内（5年以内）</p>	<p>担保</p>	<p>無担保</p>											
<p>利率(年) （利子補給制度あり）</p>	<table border="1"> <tr> <td data-bbox="363 1003 443 1104">国民生活事業</td> <td data-bbox="451 1003 762 1048">6,000万円以内の部分</td> <td data-bbox="770 1003 1449 1048">当初3年間：基準利率-0.9% 3年経過後：基準利率</td> </tr> <tr> <td data-bbox="363 1059 443 1104"></td> <td data-bbox="451 1059 762 1104">6,000万円を超える部分</td> <td data-bbox="770 1059 1449 1104">基準利率（※1）</td> </tr> <tr> <td data-bbox="363 1126 443 1223">中小企業事業</td> <td data-bbox="451 1126 762 1171">3億円以内の部分</td> <td data-bbox="770 1126 1449 1171">当初3年間：基準利率-0.9% 3年経過後：基準利率</td> </tr> <tr> <td data-bbox="363 1182 443 1223"></td> <td data-bbox="451 1182 762 1223">3億円を超える部分</td> <td data-bbox="770 1182 1449 1223">基準利率（※1）</td> </tr> </table>	国民生活事業	6,000万円以内の部分	当初3年間：基準利率-0.9% 3年経過後：基準利率		6,000万円を超える部分	基準利率（※1）	中小企業事業	3億円以内の部分	当初3年間：基準利率-0.9% 3年経過後：基準利率		3億円を超える部分	基準利率（※1）	
国民生活事業	6,000万円以内の部分	当初3年間：基準利率-0.9% 3年経過後：基準利率												
	6,000万円を超える部分	基準利率（※1）												
中小企業事業	3億円以内の部分	当初3年間：基準利率-0.9% 3年経過後：基準利率												
	3億円を超える部分	基準利率（※1）												

●マル経融資（コロナ枠）

<p>ご利用いただける方</p>	<p>新型コロナウイルス感染症の影響により、最近1ヵ月間等の売上高または過去6ヵ月（最近1ヵ月を含みます。）の平均売上高が前3年のいずれかの年の同期と比較して5%以上減少しているまたはこれと同様の状況にある方で当所の経営指導を受けている小規模事業者</p>		
<p>融資限度額</p>	<p>別枠1,000万円</p>	<p>担保</p>	<p>無担保</p>
<p>返済期間 （うち据置期間）</p>	<p>設備資金10年以内（4年以内） 運転資金 7年以内（3年以内）</p>	<p>利率(年) （利子補給制度あり）</p>	<p>【当初3年間】特別利率F（※2）-0.9% 【4年目以降】特別利率F（※2）</p>

※1 基準利率は、国民生活事業1.26%～、中小企業事業1.11%～（2021年1月4日時点）

※2 特別利率Fは、1.21%（2021年1月4日時点）

※3 一定の要件を満たす方は、特別利子補給制度を融資後3年間まで受けることができ実質無利子となります。3年経過後は各制度における当初の利率となります。



YouTube

医療法人 佳聖会 みなみ歯科

理事長 深川 聖彦 能代市河戸川大須賀52-3 ☎52-8117

訪問歯科診療 ご自宅・施設へ伺います。

スマホ



みなみ歯科 のしるインプラントセンター

▶▶▶ 2021年度 検定試験のご案内 ◀◀◀

●簿記検定

回数	級	日程
158	1～3級	2021年 6月13日(日)
159		2021年11月21日(日)
160	2・3級	2022年 2月27日(日)

2・3級、簿記初級、原価計算初級についてはネット試験も実施しております。詳細は公式HP(<https://www.kentei.ne.jp/32217>)をご覧ください。

●珠算検定(そろばん)

回数	日程
222	2021年 6月27日(日)
223	2021年10月24日(日)
224	2022年 2月13日(日)

●リテールマーケティング(販売士)検定

2021年度より、1～3級すべてをネット試験方式で7月から施行する予定となります。詳細につきましては決定次第お知らせいたします。

【お申込み・お問合せ先】 能代商工会議所 各検定担当 TEL 52-6341

能代商工会議所女性会 新春講演会 中止のご案内

本誌新年号に掲載しておりました1月25日の新春講演会は中止とさせていただきます。ご了承のほどよろしくお願い申し上げます。

お問合せ先 能代商工会議所女性会 TEL 52-6341

高齢者雇用に係る就業確保措置をお願いします

高齢者雇用安定法の改正(令和3年4月)により、高齢者が雇用を希望する場合は、希望者全員の65歳までの雇用確保(義務)に加え、70歳までの就業機会の確保が事業主の努力義務となりました。

高齢者の70歳までの就業機会を確保するためには、次のいずれかの確保を講ずる必要があります。

- ① 70歳までの定年引き上げ
- ② 定年制の廃止
- ③ 70歳まで継続雇用制度(再雇用制度・勤務延長制度)の導入
- ④ 70歳まで継続的に業務委託契約締結する制度の導入
- ⑤ 70歳まで継続的に以下の業務に従事できる制度の導入
 - a. 事業主が自ら実施する社会貢献事業
 - b. 事業主が委託、出資(資金提供)等する団体が行う社会貢献事業

お問い合わせ
ハローワーク能代
TEL 54-7311

お料理
¥2,500～¥5,000



飲み放題
¥1,500(2時間)

☆御予算など詳細は
お気軽にご相談下さい。

〒016-0822 秋田県能代市東町8-9
TEL0185-53-5243 FAX0185-52-3708
URL:<http://iki-noshiro.com/> 携帯090-1060-8275

酒食楽堂 粋
Our quality liquor adds that special
something to your festivities.
life vividly — Iki



会員の窓

まーじゃんカフェ パオ

(代表者 名古屋 潤)

能代市浅内字押出140-3

TEL 0185-54-7655

ホームページ <http://www.mahjong-pao.com/price.html>

定休日 水曜日



●プロフィール…

能代市浅内、幸和機械(株)さんの隣にあるマージャン店です。おひとり様でのご来店はもちろん、ご友人、お仲間など、どなたでも大歓迎です。

4卓全て全自動で、1ゲーム300円からとなり、セット料金だと1時間1卓1,000円(4名様でお越しの場合1人あたり250円)となります。お待ち頂く時間には、マンガや雑誌を取り揃えておりますので、くつろぎながら過ごせます。駐車場は10台まで駐車できますので、お仕事帰りのちょっとしたお時間にもお立ち寄り頂けます。

●お店で力を入れていること…

当店スタッフは、「プロのいるお店」です。初めての方には、スタッフが楽しんで頂けるようレッスンも行っておりますので、マージャンの楽しさを存分に味わってください。

マージャンは指先を動かしながらプレイするので、脳の活性化にも繋がります。また、ドキドキ・ワクワクする駆け引きを楽しめるのは、マージャンの醍醐味だと思います。

「興味はあるけど、やったことがない」「できるけど、雀荘に行ったことがない・・・」「なかなかマージャン仲間が見つからない」などなど・・・きっかけは様々ですが、思い立ったら当店でプレイしてみてください!

●お客様へのメッセージ…

コロナ禍ではありますが、おかげさまで常連の方を初めとした皆様にお越し頂いております。マージャンは、ゲームやアプリなどでも楽しめますが、牌を触りながらする「生のマージャン」は、その何倍も楽しんで頂けます! いつでもお楽しみ頂けるようにコロナ対策を万全にしてお待ちしておりますので、お気軽にお越しください。

女性創業支援室「オフィス・フォー」入居者募集中!!



専用デスク



利用できる設備

カードタッチ式複合機

FAX電話

ロングコートが入るロッカー



コミュニケーションルーム



商談スペース

ご利用料金

登録料(初回のみ)	5,000円(税別)
月額利用料	5,000円(税別)

※電話・FAX料コピー代は別途ご負担頂きます。
※水道光熱費等は月額利用料に含まれます。

これから創業を考えている女性の方や、起業して3年以内の女性の方を支援しやすいよう「女性創業支援室 オフィス・フォー」を開設しております。

室内には、FAX電話、商談スペースや専用ロッカー、専用ポスト等の設備を完備し、隣室にはコミュニケーションルームもあります。

内覧もできます!!
(要予約)

[お問い合わせ] 中小企業相談所 TEL: 0185-52-6342

レンタルコピー機
モノクロ・カラー

好評貸出中

レンタル機のネットワーク接続設定等もおまかせください。

お見積りご相談承り中【無料】

お客様のニーズに合わせてご提案させていただきます!

—— 様々な形で、お客様の経費削減を応援します! ——

■業務用コンピュータ ■業務用ソフト ■モノクロ・カラー複合機 ■中古複合機
■ネットワークカメラなど販売も承ります。お気軽にご相談ください。



◎RICOH Taskalfa 2553C1

親切・信用・感動をお客様へ

JFA 株式会社
ハムセンター秋田
OA事業部

☎090-1931-0408 (大高)

本社: 秋田県能代市河戸川上西山51-33

TEL: 0185-52-0408 FAX: 0185-89-1187

レンタルは、最短1ヶ月から承ります。詳しくは営業担当まで

能代商工会議所共済制度 ～大福引き大会 延期のお知らせ～

2月3日（水）・4日（木）に開催を予定しておりました「大福引き大会」を、県内の新型コロナウイルス感染症拡大防止のため延期することといたしました。

ご加入の皆様には日程が決まり次第ご案内いたしますのでご理解のほどよろしくお願い申し上げます。

問い合わせ先 能代商工会議所（共済福引き担当） TEL 52-6341

のしろ地域振興券 取扱事業所のみなさまへ

小切手の入金または現金化できる締め切りは**2月12日（金）**です。

お忘れのないようお願い致します。

※のしろ地域振興券の換金は1月28日（木）で終了しています。

2月 行事予定

月日	行事	会場	時間
14日(日)	第221回珠算能力検定試験	能代商工会館	9:00
16日(火)	金融相談	能代商工会館	10:30
17日(水)	リテールマーケティング検定試験	能代商工会館	9:00
	新春講演会	プラザ都	14:00
25日(木)	夜間個別相談会	能代商工会館	17:30
28日(日)	第157回日商簿記検定試験	能代商工会館	9:00

3月 行事予定

月日	行事	会場	時間
2日(火)	金融相談	能代商工会館	10:30
	夜間個別相談会	能代商工会館	17:30
5日(金)	夜間個別相談会	能代商工会館	17:30
16日(火)	金融相談	能代商工会館	10:30

会員短信

〔事業所名・代表者名変更〕

◇新 (株)薫工品のささやす
大塚 康弘
旧 佐々保商店
佐々木 修 ー

〔住所変更〕

◇美と癒しsalon ノン
新 能代市向能代字上野越17-2
旧 能代市出戸本町1-5 コーポ佐藤106



国内で新型コロナウイルスの感染者が確認されてから1年が経過した、昨年は同ウイルス感染症拡大の影響により、東京オリンピックをはじめ、ありとあらゆる行事が中止や延期となった。当初は早い段階で治療法の確立や効果的なワクチンの開発により鎮静化できるものと思っていたが、現在も感染症の拡大は変異しながら続いており世界中が深刻な状況に陥っている。失われた時間を取り戻すべく世界が一致団結して協力し合い、一日も早い治療法が確立されることを願ってやまない。（柴田）



杉名刺・杉ハガキ
印刷できます。

印刷の専門店

名刺・封筒・伝票印刷 承ります。 24時間スマート納品挑戦中!

個人の方でも企業の方でも、印刷のことなら印刷専門店の当社にご相談ください。

能代逸品会加盟店

有限会社 **みちのく印刷所** ☎(0185) **54-3706**

〒016-0897 秋田県能代市昭南町6の1 ☎0185-54-1359

はじめて
ました



Information

秋田県雇用維持支援金

新型コロナウイルス感染症の影響により、事業活動の縮小を余儀なくされ、国の雇用調整助成金（緊急雇用安定助成金を含む）を活用して雇用環境の維持に努めている県内事業者に対し、支援金を支給する秋田県独自の給付制度です。

支給対象

秋田県内の事業所において、新型コロナウイルス感染症の影響に伴い、2020年4月1日から同年12月31日までに実施した休業等に対し、秋田労働局長より雇用調整助成金等の支給決定を受けた中小企業事業主の方

支給額

1事業所あたり、助成金の支給決定回数（月数）に応じて、1回(月)は10万円、2回(月)は20万円、3回(月)以上は30万円を支給します。

受付期間 2021年2月26日（金）まで ※当日消印有効

申請受付・お問い合わせ先
秋田県雇用維持支援金センター
TEL:018-860-2331

〈受付時間〉平日9時から17時まで 詳しくは秋田県公式HPをご覧ください。

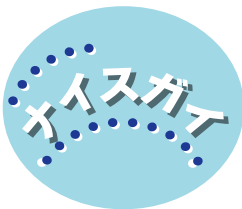

「高松 良太」です。

業種：飲食業
住所：能代市東町8-9
TEL：0185-53-5243
FAX：0185-55-2233
HP：http://www.iki-noshiro.com

エモーショナルダイニング(株) に勤務する

エモーショナルダイニング(株)に入社して10年目になります。

東町にあります「粋」でホール接客を担当しています。

白神山地をはじめとする秋田の食材は非常に豊かです。その秋田の食材を中心に提供しております。

食を通じて喜んで頂き、地域に住む皆様の幸せづくりに貢献していきたいと努めております。皆様のご来店を心からお待ちしております。



やさしい風 上町センター

訪問介護・福祉用具
上町ディーサービス・障害者自立支援介護サービス
住所：能代市上町6番6号 TEL0185-52-0545 FAX0185-52-2345

やさしい風 ショートステイ

単独型短期入所 生活介護施設(定員40名)
住所：能代市字向田表6番地2(鶴形、富根方面Y字路、吾作ラーメン様筋向かい)
TEL0185-70-1955 FAX0185-70-1977