

H A M A N A S U

はまなすだより

The Noshiro Chamber of Commerce and Industry Newsletter

■TOPICS [トピックス]

- *各種コロナ対応支援策のご案内 P2～3
- *新型コロナウイルス感染防止対策飲食店認証制度・補助金のご案内 . . . P4
- *マイナンバーカード出張申請のご案内 P5
- *青年部・女性会だより P6

8

August



能代七夕「天空の不夜城」愛季(24.1m)・嘉六(17.6m)・能代若が市役所駐車場に展示され、能代の夏を彩りました



新型コロナ対応支援策のご案内

能代市長期影響継続事業者支援金 **個人最大**▶ 50万円 **法人最大**▶ 100万円

対象	1. 2021年1月1日及び申請日時時点で、能代市内に住所を有する個人事業者（農業収入は対象外）または能代市内に主たる事務所を有する法人 2. 2020年度以前に課税された市税等（納期限：2021年3月31日以前）の滞納がない 3. 2020年12月31日以前から事業収入を得ており、今後も事業を継続する意思がある 4. 新型コロナウイルス感染症の影響により、2021年1月～6月の間の連続した3カ月間の月平均売上額が、前々年又は前年の同期間の月平均額と比較して <u>30%以上減少</u> している ※2020年2月～12月末までに創業した方、主たる収入を雑所得・給与所得で確定申告した個人事業者（フリーランス等）の方はご相談ください。	
必要書類	・支援金申請書 ・納税証明書（支援金用） ←市役所税務課にて発行 〔個人の場合〕・確定申告書（＊青色申告の場合、決算書の1、2ページ） 〔法人の場合〕・法人税確定申告書、法人事業概況説明書の1、2ページ ＊受領印又はe-Tax通知が無い場合、税務署で発行する納税証明書が必要です。 ・今年1月以降の売上台帳 ・申請者（法人名）の通帳の写し（表紙と1、2ページ目の両方） ・本人確認書（写真付きのもの）	確定申告書には受領印又はe-Tax受信通知が必要
交付額	対象期間（2019年または2020年）の年収額 ÷ 12 × 12 × 5%（千円未満切捨）	
申請期間	2021年12月28日(火)まで	申請方法 交付申請書に必要な書類を添付し、郵送または事前に電話予約のうえ相談窓口へ
お問い合わせ先	能代市商工労働課 TEL：0185-89-2186	

秋田県飲食店緊急支援金 **申請期限** 2021年8月31日(火)まで **1事業者あたり**▶ 30万円

支給対象	・主たる業種が飲食業及び持ち帰り・配達飲食サービス業である事業者 ・2020年12月から2021年4月までのうち、いずれかひと月の売上が前年または前々年同期比50%以上減少している（2020年1月1日から4月30日までに創業した方も対象になります。） ※2020年1月1日から11月30日までに創業した方も対象になります。	
申請方法	郵送または電子申請	
お問い合わせ先	秋田県飲食店緊急支援金事務局 TEL：018-895-5124	

月次支援金 **中小法人等**▶ 上限20万円/月 **個人事業者等**▶ 上限10万円/月 を支給します。

給付対象	両方満たす方のみ対象です。※電子申請のみとなります。 ①緊急事態措置又はまん延防止等重点措置に伴う飲食店の休業・時短営業又は外出自粛等の影響を受けていること ②緊急事態措置又はまん延防止等重点措置が実施された月のうち措置の影響を受けて月間売上が2019年または2020年の同じ月と比べて50%以上減少していること	
※申請には事前確認が必要です。		
お問い合わせ先	月次支援金事業コールセンター TEL：0120-211-240 〈受付時間〉8:30～19:00（土日・祝日含む全日）	

専用HP



詳しくはHPをご覧ください。

雇用調整助成金（新型コロナウイルス感染症の影響に伴う特例）

支給対象となる事業主	新型コロナウイルス感染症に伴う特例措置では、以下の条件を満たす全ての業種の事業主を対象としています。 1. 新型コロナウイルス感染症の影響により経営環境が悪化し、事業活動が縮小している 2. 最近1か月間の売上高または生産量などが前年同月比5%以上減少している ※比較対象とする月についても、柔軟な取り扱いとする特例措置があります。 3. 労使間の協定に基づき休業などを実施し、休業手当を支払っている	
助成率	（平均賃金額(※) × 休業手当等の支払率） × 助成率 ※賃金の算定について、小規模事業者は簡略化できます。	9月30日まで延長されました
助成額	1人1日あたり15,000円もしくは13,500円が上限	
お問い合わせ先	雇用調整助成金、産業雇用安定助成金、学校等休業助成金・支援金コールセンター TEL：0120-60-3999 受付時間 9:00～21:00 土日・祝日含む	

厚生労働省HP



小規模事業者持続化補助金

(一般型・低感染リスク型ビジネス枠)

対象者 商工会議所・商工会の管轄地域内で事業を営んでいる小規模事業者および特定非営利活動法人
 ※申請をされる方は当所へ事前にご相談ください。

<一般型> **補助額** 上限50万円 **補助率** 2/3 **直近の締切** 第6回 2021年10月1日(金)

補助対象 経営計画に基づいて実施する地道な販路開拓等のための取組
 例：ECサイト開設、チラシ作成、新商品開発、店舗改装など

<低感染リスク型ビジネス枠> ※電子申請のみ

補助額 上限100万円 **補助率** 3/4 **直近の締切** 第3回 2021年9月8日(水)

補助対象 感染拡大防止と事業継続を両立させるための対人接触機会の減少に資する取組
 例：テイクアウト・デリバリーサービス導入、ECサイト開設など

お問い合わせ先 能代商工会議所 中小企業相談所 TEL：0185-52-6342

あきたウィズコロナ起業家応援事業費補助金

新型コロナウイルス感染症の影響により環境変化が著しい中であっても、県内での起業にチャレンジする方に対し、起業に必要な経費の一部を最大200万円まで補助します。

募集対象要件 1. 県内で新たに起業する方、又は募集日から起算して起業後12ヶ月以内の方
 2. 起業後の本店・本社等の主たる事業所等が県内にあること 等

募集締切 2021年8月18日(水) 必着
 ※募集の最終日は、午後5時を提出期限とします。事業計画の内容に誤りや記載不備等が見られる場合もありますので、できるだけ早めの提出をお願いします。

対象経費 **設備費**：店舗などの建物にかかる内外装工事や空調・電気・冷暖房設備に関わる工事費 等
機械器具費：パソコンやエアコン、コピー機・車両など事業に必要なとする機械器具、備品類 等
広告宣伝費：ホームページ作成、新聞・雑誌広告費 等
人件費：雇用保険に加入している者の給与手当 等 (専従者給与や役員報酬は対象外)

お問い合わせ先 能代商工会議所 中小企業相談所 TEL：0185-52-6342

PCR等検査中小企業支援事業

コロナ禍における中小企業の安定的な事業継続を支援するため、従業員等が業務出張後に県内医療機関で**自費(自由診療)によるPCR等検査を受けた場合に、その費用の一部を補助する制度**

補助対象 ○県内に本店または主たる事業所を有する県内中小企業者(個人事業主を含みます)
 ※農林漁業、金融保険業、医療業、社会福祉・介護事業、風俗営業など一部の業種は対象外です。

補助対象費用 次のすべての項目に該当する場合の自費検査の費用を補助の対象とします。
 ●経営上必要な県外出張等から帰県した従業員等が、帰県後5日目以降に受けた検査
 ●発熱や咳など新型コロナウイルス感染症を疑う症状のない従業員等が受けた検査
 ●自費による検査(行政検査や医療保険の適用が受けられる検査は対象外です。)
 ●県内の自費検査可能な医療機関で、2021年4月16日以降に受けた検査(PCR検査、LAMP法検査及び抗原定量検査に限ります。)

補助率・上限額 補助率：1/2 限度額：1件当たり1万円 (1事業者当たり上限20件)

お問い合わせ先 秋田県産業労働部 地域産業振興課 地域産業活性化班 TEL：018-860-2231

地域密着!! がんばる秋田の企業を応援します!

地震に備える共済
 取り扱いしております

- ・休業対応応援共済
- ・地震危険補償共済
- ・地震危険補償特約
(火災共済契約に付帯する特約)



秋田県火災共済協同組合

理事長 村岡 淑郎

〒010-0923 秋田市旭北錦町1-47 県商工会館
 TEL.018-864-3320 FAX.018-864-3335

秋田県新型コロナウイルス感染防止対策飲食店認証制度について

新型コロナウイルス感染防止対策を講ずる飲食店を県が認証する制度を行っています。

本制度は、一定の基準を満たす新型コロナウイルス感染防止対策を実施し、感染リスクを低減させている飲食店を県が認証することで、飲食店における感染防止対策の徹底を図り、お客様に安心して利用していただく環境を整えようとするものです。

「秋田県新型コロナウイルス感染防止対策飲食店認証」を取得するための設備導入を支援します

飲食店感染予防環境整備支援事業費補助金（新型コロナ対策認証枠）

申請受付期間 2022年2月28日(月) ※締切日 午後5時必着

対象者 次の全てを満たす事業者

- 県内で客席を設けて食事を提供する飲食店を営む中小企業者（宿泊業を除く）
 - 「秋田県新型コロナウイルス感染防止対策飲食店認証」（県認証）の申請をしている者
- ※補助対象となる店舗は、県認証を取得するために設備を導入した店舗のみとなります。

補助金額 上限額 1店舗あたり30万円（補助率：4／5以内）

2021年7月19日（月）から事務局が移転しました。

移転後の住所

住所 〒010-0921 秋田市大町3丁目4-1 マニュアルプレイス秋田5階

お問い合わせ先 秋田県新型コロナウイルス感染防止対策飲食店認証事務局 TEL：018-896-6622

詳しくは右記QRコードより公式HPをご覧ください!!



県民の皆様へ

新型コロナ感染拡大防止のためのご協力要請について

今後、夏休みやお盆の帰省等人的往来が活発になる時期において、秋田県より下記の通り協力要請がありましたので、各事業所の皆様、そして社員とご家族の皆様からのご協力をお願い致します。

○緊急事態措置が実施される区域との往来については、真にやむを得ない場合を除き、避けていただくようお願いいたします。

※7月12日現在の区域は、東京都及び沖縄県

○その他の地域との往来については、入学や仕事、試験、冠婚葬祭等（この場合であっても訪問先の感染状況を踏まえた上で判断）を除き避けていただくようお願いいたします。やむを得ず往来する場合は、混雑や訪問先での会食を避けるなど、感染防止に最大限の注意をお願いいたします。

※観光や娯楽（スポーツ観戦、コンサート鑑賞、レジャー施設の利用など）、知人等への訪問などでの県外との往来は控えてください。

お問い合わせ先 秋田県新型コロナウイルス感染症対策本部 TEL：018-860-1054

〈メール便：市内60円～(消費税別)〉〈引越・宅配〉

木村運送

代表 木村 美恵子

秋田県能代市清助町7-23 ☎0185-54-3042 FAX0185-74-7072

助成金のご案内

～働きやすい職場環境に取り組む事業所を支援します～

「両立支援等助成金（不妊治療両立支援コース）」 厚生労働省

厚生労働省では、従業員の不妊治療と仕事の両立に取り組む中小企業事業主の方へ助成金を支給しています。

支給対象 下記の不妊治療と仕事の両立支援制度を利用しやすい環境整備に取り組み、不妊治療を行う労働者に制度を利用させた中小企業事業主

- | | |
|---------------|------------|
| ①不妊治療のための休暇制度 | ②所定外労働制限制度 |
| ③時差出勤制度 | ④短時間勤務制度 |
| ⑤フレックスタイム制 | ⑥テレワーク |

支給要件 次の全ての条件を満たすこと

- (1) 不妊治療と仕事の両立のための社内ニーズ調査の実施
- (2) 整備した上記の両立支援制度について、労働協約又は就業規則に規定すること及び周知すること
- (3) 不妊治療を行う労働者の相談に応じる「両立支援担当者」を選任すること
- (4) 「両立支援担当者」が不妊治療を行う労働者の「不妊治療両立支援プラン」を策定していること

支給額 A「環境整備、休暇の取得等」

1 中小企業事業主28.5万円

※支給要件の全てを満たし、労働者が不妊治療のための制度を合計5日（回）利用した場合

B「長期休暇の加算」

1 中小企業事業主28.5万円

1 事業主当たり1年度に5人まで

※Aを受給した事業主で、労働者に不妊治療休暇制度を20日以上連続して取得させ、原職等に復帰させ3ヶ月以上継続勤務させた場合

お問い合わせ先 秋田労働局 雇用環境・均等室 TEL 018-862-6684

マイナンバーカード出張申請 受付中!!

能代市では、出張形式によるマイナンバーカード申請を受け付けております！市内の事業所や地域団体等を職員が訪問し、一括で申請を受け付けます。

【対象】 能代市内の事業所や地域団体等（ご家族の参加もOK！）

【日時】 平日 午前10時～午後4時（2022年2月28日（月）まで）

※ 詳しくは、本誌の折込みチラシ「能代市マイナンバーカード出張申請サービスを始めます」をご覧ください。

【お問い合わせ先】 能代市市民保険課窓口サービス係 TEL:0185-89-2133



株式会社 品田電気工事

代表取締役 品田 一也

〒016-0831 秋田県能代市元町15-43

TEL 0185-55-1288(代)・FAX 0185-55-3208

mail:shinaden@shirakami.or.jp

青年部 だより

のしろみなと祭り2021 開催

7月11日(日)に「のしろみなと祭り2021」が能代港4万トン岸壁にて開催されました。

当日は天候に恵まれ、海上自衛隊護衛艦「ちくま」「おおよど」の二隻が一般公開され、多くの方々にご来場いただきました。

ステージイベントでは「ヒップホップダンス」「能代べらぼう太鼓」「YOSAKOI演舞」「キャミソウルブラザーズ」が披露され、老若男女問わずより充実した催しとなりました。

体験ブースではeスポーツ大会や働く車の展示、射的など、屋台ブースでは当所青年部の他、初の試みとなったキッチンカーが並び、多くの方々楽しんでいただきました。

ご来場いただきました皆様、そしてご協力いただきました関係団体の皆様に改めて御礼申し上げます。



女性会だより

2021年8月号

6月15日に2021年度秋田県商工会議所女性会連合会経営講習会がオンラインにて開催されました。秋田県内商工会議所女性会より66名、当女性会より9名が参加しました。記憶術インストラクターの吉野 邦昭 氏を講師に迎え、「ビジネスに役立つ記憶法」をテーマとし、文字にイラストやストーリーを関連づけるストーリー記憶術等、楽しく覚えることが出来る方法をご講演いただきました。



コピー機レンタル

現場事務所 好評貸出中

無料お見積りご相談承り中

●モノクロ・カラー複合機 ●新機種も好評発売中!!



親切・信用・感動をお客様へ

株式会社
JKA ハムセンター秋田
OA事業部

☎090-1931-0408 (大高)

本社:秋田県能代市河戸川上西山51-33

TEL:0185-52-0408

FAX:0185-89-1187

お気軽にお電話ください。



会員の窓

Ken's BAKERY

(代表者 児玉 健史)

〒016-0185 能代市下瀬31-6

TEL 0185-89-1032

営業時間 9:30~18:00



●プロフィール

平成19年にオープンしました。オープン当初は鳥小屋の方で3年程営業し、現在の場所に移店しました。自家製天然酵母を使用したパンや、春夏の期間はソフトクリームも販売しています。

●力を入れているところ

おすすめ商品の半熟タマゴ入りカレーパンをはじめ、クロワッサン・湯種食パン・夏限定のカフェオレあんパンなどが人気です。季節によってパンの種類も多少変わるので、ぜひチェックしてみてください。

●お客様へのメッセージ

数に限りのある商品もありますので、予約や取り置きのお電話をしていただくと確実です。前もってご連絡いただければ、大量注文も承りますのでお気軽にお問い合わせ下さい。

会員短信

〔事業所名変更〕

◇新 合同会社 北風と太陽舎
旧 今井ヒロカズ設計事務所

◇新 酒肴楽居 房's
旧 居酒屋さかの

〔代表者名・住所変更〕

◇能代市商店会連合
新 理事長 小野 浩悦
能代市元町9-3
TEL 52-5881
FAX 52-5881
旧 理事長 塚本 真木夫
能代市皇町5-11
TEL55-0351
FAX54-7410

〔住所変更〕

◇協能代商業卸センター
新 能代市五雲岱16-3
旧 能代市卸町1-1

〔代表者変更〕

◇東北電力ネットワーク(株)
能代電力センター

新 所長 佐渡 雅樹
旧 所長 畠山 豊

◇(株)ユアテック能代営業所

新 所長 今川 武志
旧 所長 木村 智

◇日本郵便(株)能代郵便局

新 局長 並岡 透
旧 局長 高橋 リリ子

◇(株)秋田銀行能代南支店

新 支店長 赤間 裕祐
旧 支店長 早川 浩由

〔事業所名・住所・TEL・FAX変更〕

◇新 秋田魁新報能代南販売所
能代市通町5-4

TEL 74-7517
FAX 74-6095

旧 秋田魁新報能代東販売所
能代市字機織轄ノ目8-2

TEL58-2701
FAX58-3872

8月 行事予定

月日	行事	会場	時間
17日(火)	金融相談	能代商工会館	10:30

9月 行事予定

月日	行事	会場	時間
7日(火)	金融相談	能代商工会館	10:30
21日(火)	金融相談	能代商工会館	10:30



東京2020オリンピックが開催、今月下旬からはパラリンピックが開催されます。残念ながら、新型コロナで通常とは異なる環境ですが、前回の1964年東京五輪から57年振りの開催となりました。スポーツ界における最高峰の祭典であり、私もバドミントンをしているので、活躍する選手を見ていると思わず手に汗を握り、つい熱くなってしまう。

日本選手団の活躍による盛り上がり絶えずことなく、私達も新型コロナに負けずに事業所の身近なサポーターとして皆様を支援してまいりますので、いつでもご相談ください!
がんばれ!日本!がんばれ!能代! (松橋 大地)

国道101号線
ボクの看板がめじるんだよ!

MICHINOKU PRINTING since 1980
マスコットキャラクター みちのくん

杉名刺・杉ハガキ
印刷できます。

名刺・封筒・伝票印刷 承ります。 名刺・ハガキ類 24時間スマート納品挑戦中!

個人の方でも企業の方でも、印刷のことなら印刷専門店の当社にご相談ください。

能代逸品会加盟店

有限会社 **みちのく印刷所** ☎(0185) **54-3706**

〒016-0897 秋田県能代市昭南町6の1 ☎0185-54-1359

はじめました



マル経融資制度のご案内

マル経融資制度とは小規模事業者を対象とした『無担保・無保証・低金利』の融資制度です。

入金まで最短で約1か月半程度

ご融資までの流れ

- (1) 申込月の第3週目までに下記の書類をご持参のうえ当所へ来所下さい。
 - ① 直近2期分の決算書・確定申告書
 - ② 直近試算表
 - ③ 現在の借入返済表など※決算期が2期に満たない場合はご相談下さい。
- (2) 融資担当による事業概況の聞き取り
- (3) 申込月の翌月にマル経審査会の開催
- (4) 日本政策金融公庫による審査
- (5) 融資決定後、借入契約書の提出
- (6) 日本政策金融公庫より申込月の翌月末頃に指定の口座へ入金

	金額	返済期間 (うち据置期間)		利率(年) ※2021年 7月1日現在
		運転 資金	設備 資金	
通常枠	2,000万円	7年 (1年)	10年 (2年)	1.21%
コロナ枠	上記と別枠で 1,000万円	7年 (3年)	10年 (4年)	上記利率より -0.9% (注)

(注) なお、コロナ枠の一部対象者は、特別利子補給制度により融資後3年間は実質無利子となります。

お問い合わせ先 中小企業相談所 ☎0185-52-6342

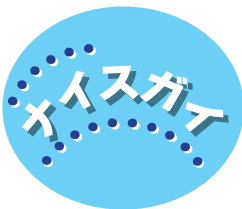

(株)市川スチールエンジニアリング に勤務する

しらとりさがら
「白鳥 相良」です。

業種：組立
住所：能代市仁井田白山83-2
TEL：0185-74-7775
FAX：0185-76-7776

私は、組立部門に所属しています。主に製品を組み立てて、溶接をしています。

具体的には図面を見て寸法を測り、寸法通りに各種ピースや鉄板など様々な部品を取り付けています。溶接の長さや太さ等、細かい部分にも気を使いながら作業しています。

まだ入社して間もなく、不安や分からない事がありますが、周りの方々にご指導を受けながら信頼されるようになりたいです。

まだまだ覚える事がたくさんありますが、いずれは一人で製品を造れるように、指導していただいたことを活かして日々努めていきます。



やさしい風 上町センター

訪問介護・福祉用具
上町ディーサービス・障害者自立支援介護サービス
住所：能代市上町6番6号 TEL0185-52-0545 FAX0185-52-2345

やさしい風 ショートステイ

単独型短期入所 生活介護施設 (定員40名)
住所：能代市字向田表6番地2 (鶴形、富樫方面Y字路、吾作ラーメン様筋向かい)
TEL0185-70-1955 FAX0185-70-1977