

H A M A N A S U

はまなすだより

The Noshiro Chamber of Commerce and Industry Newsletter

■TOPICS [トピックス]

- * 各種補助金・助成金等のご案内 P2～3
- * BCPセミナーのご案内 P4
- * 秋田県新型コロナ対策飲食店認証制度・補助金のご案内 P5
- * 2021年度下期検定試験のご案内 P6

9

September

認証されたお店は、
このステッカーが
目印!



安心してお店を利用していただくための /

秋田県新型コロナウイルス 感染防止対策飲食店 認証制度

申請から認証までの流れ

専用サイトで公表

申請

申請内容審査

調査員による現地調査

認証

申請書・申請フォームはこちら



専用サイト

<https://akita-ninshou.jp/>

申請書・Q&A・店舗内掲示POP等が
ダウンロードいただけます。



申請締め切り

令和4年2月28日(月)

※締切日17:00必着

設備導入のための「補助制度」をご利用ください!

※詳しくは、本誌 P5 ページをご覧ください。または事務局（TEL018-896-6622）までお問い合わせください。



新型コロナウイルス対応支援策のご案内

能代市長期影響継続事業者支援金 個人最大▶▶ 50万円 法人最大▶▶ 100万円

- 対象**
- 2021年1月1日及び申請日時点で、能代市内に住所を有する個人事業者（農業収入は対象外）または能代市内に主たる事務所を有する法人
 - 2020年度以前に課税された市税等（納期限：2021年3月31日以前）の滞納がない
 - 2020年12月31日以前から事業収入を得ており、今後も事業を継続する意思がある
 - 新型コロナウイルス感染症の影響により、2021年1月～6月の間の連続した3カ月間の月平均売上額が、前々年又は前年の同期間の月平均額と比較して30%以上減少している

※2020年2月～12月末までに創業した方、主たる収入を雑所得・給与所得で確定申告した個人事業者（フリーランス等）の方はご相談ください。

- 必要書類**
- ・支援金申請書
 - ・納税証明書（支援金用） ←市役所税務課にて発行
 - 〔個人の場合〕・確定申告書（*青色申告の場合、決算書の1、2ページ）
 - 〔法人の場合〕・法人税確定申告書、法人事業概況説明書の1、2ページ
 - *受領印又はe-Tax通知が無い場合、税務署で発行する納税証明書が必要です。
 - ・今年1月以降の売上台帳
 - ・申請者（法人名）の通帳の写し（表紙と1、2ページ目の両方）
 - ・本人確認書（写真付きのもの）

確定申告書には受領印又はe-Tax受信通知が必要

交付額 比較対象期間（2019年または2020年）の事業収入 ÷ 12 × 12 × 5%（千円未満切捨）
※事業収入は、新型コロナウイルス関連支援金等を除いたものとなります。

申請期間 2021年12月28日(火)まで **申請方法** 交付申請書に必要書類を添付し、郵送または事前に電話予約のうえ相談窓口へ

お問い合わせ先 能代市商工労働課 TEL：0185-89-2186

月次支援金 中小法人等▶▶ 上限20万円/月 個人事業者等▶▶ 上限10万円/月 を支給します。

- 給付対象**
- 両方満たす方のみ対象です。※電子申請のみとなります。
- ①緊急事態措置又はまん延防止等重点措置に伴う飲食店の休業・時短営業又は外出自粛等の影響を受けていること
 - ②緊急事態措置又はまん延防止等重点措置が実施された月のうち措置の影響を受けて月間売上が2019年または2020年の同じ月と比べて50%以上減少していること

※申請には事前確認が必要です。

申請期間 7月分：8月1日～9月30日 ※申請期間は対象月の翌月から2カ月間です。
8月分：9月1日～10月31日

専用HP



詳しくはHPをご覧ください。

申請サポート会場 アキタスクエア1階（秋田市中通4-14-16） ※毎週土曜日、祝日は休館です。

お問い合わせ先 月次支援金事業コールセンター、申請サポート会場電話予約共通
TEL：0120-211-240 〈受付時間〉8:30～19:00（土日・祝日含む全日）

雇用調整助成金（新型コロナウイルス感染症の影響に伴う特例）

支給対象となる事業主 新型コロナウイルス感染症に伴う特例措置では、以下の条件を満たす全ての業種の事業主を対象としています。

1. 新型コロナウイルス感染症の影響により経営環境が悪化し、事業活動が縮小している
2. 最近1か月間の売上高または生産量などが前年同月比5%以上減少している
※比較対象とする月についても、柔軟な取り扱いとする特例措置があります。
3. 労使間の協定に基づき休業などを実施し、休業手当を支払っている

助成率 (平均賃金額※) × 休業手当等の支払率) × 助成率
※賃金の算定について、小規模事業者は簡略化できます。

9月30日まで
特例措置を延長します

厚生労働省HP



助成額 1人1日あたり15,000円もしくは13,500円が上限

お問い合わせ先 雇用調整助成金、産業雇用安定助成金コールセンター
TEL：0120-60-3999 〈受付時間〉9:00～21:00（土日・祝日含む全日）

小規模事業者持続化補助金

(一般型・低感染リスク型ビジネス枠)

対象者 商工会議所・商工会の管轄地域内で事業を営んでいる小規模事業者および特定非営利活動法人
 ※申請をされる方は当所へ事前にご相談ください。

<一般型>

小規模事業者等が取り組む販路開拓等の取組の経費の一部を補助します。

補助額 上限50万円 **補助率** 2/3

締切

	第6回受付	第7回受付
申請期限	2021年10月1日(金)消印有効	2022年2月4日(金)消印有効
実施期間	交付決定通知受領後から 2022年7月31日(日)まで	交付決定通知受領後から 2022年11月30日(水)まで

※第8回受付については改めてご案内します

対象経費

機械装置費：補助事業計画の遂行に必要な機械装置等の購入に要する費用
 広報費：ホームページ開設・パンフレット・チラシ等を作成するため、および広報媒体等を活用するために支払われる費用
 開発費：新商品の試作品や包装パッケージの試作開発にともなう原材料、設計、デザイン、製造、改良、加工するために支払われる費用 等

<低感染リスク型ビジネス枠> ※電子申請のみ

コロナウイルス感染防止と事業継続を両立させるための対人接触機会の減少に資する前向きな投資を行い、ポストコロナを踏まえた新たなビジネスやサービス、生産プロセスの導入等の取組を支援することを目的とする。

補助額 上限100万円 **補助率** 3/4

締切

	第4回受付	第5回受付	第6回受付
申請期限	2021年11月10日(水)必着	2022年1月12日(水)必着	2022年3月9日(水)必着
実施期間	交付決定日から 2022年8月31日(水)まで	交付決定日から 2022年10月31日(月)まで	交付決定日から 2022年12月31日(土)まで

対象経費

機械装置等費：対人接触機会を減らすための機械装置の導入費用等の事業の遂行に必要な機械装置の購入に要する経費
 広報費：補助事業計画に基づく新たなビジネスやサービスの取組をチラシ等で広報するために要する費用
 開発費：感染拡大防止と事業継続を両立させるための新たなビジネスやサービスに関する新商品の試作開発に伴う原材料費 等

お問い合わせ先 能代商工会議所 中小企業相談所 TEL：0185-52-6342

PCR等検査中小企業支援事業

コロナ禍における中小企業の安定的な事業継続を支援するため、従業員等が業務出張後に県内医療機関で**自費（自由診療）によるPCR等検査を受けた場合**に、その費用の一部を補助する制度

補助対象

○県内に本店または主たる事業所を有する県内中小企業者（個人事業主を含みます）
 ※農林漁業、金融保険業、医療業、社会福祉・介護事業、風俗営業など一部の業種は対象外です。

補助対象費用

次のすべての項目に該当する場合の自費検査の費用を補助の対象とします。
 ●経営上必要な県外出張等から帰県した従業員等が、帰県後5日目以降に受けた検査
 ●発熱や咳など新型コロナウイルス感染症を疑う症状のない従業員等が受けた検査
 ●自費による検査（行政検査や医療保険の適用が受けられる検査は対象外です。）
 ●県内の自費検査可能な医療機関で、2021年4月16日以降に受けた検査（PCR検査、LAMP法検査及び抗原定量検査に限ります。）

補助率・上限額

補助率：1/2 限度額：1件当たり1万円（1事業者当たり上限20件）

お問い合わせ先

秋田県産業労働部 地域産業振興課 地域産業活性化班 TEL：018-860-2231

地域密着!! がんばる秋田の企業を応援します!

地震に備える共済
取り扱いしております

- ・休業対応応援共済
- ・地震危険補償共済
- ・地震危険補償特約
(火災共済契約に付帯する特約)



秋田県火災共済協同組合

理事長 村岡 淑郎

〒010-0923 秋田市旭北錦町1-47 県商工会館
TEL.018-864-3320 FAX.018-864-3335

工業部会
主催

BCP(事業継続計画)研修会 開催のお知らせ

この度、上記研修会を開催いたします。部会問わず参加可能ですので、参加ご希望の方は下記お申込み先まで、ご連絡ください。

開催日時：2021年9月21日(火)午後1時30分～午後3時30分

会場：能代商工会館3階

開催内容：1.実効性のあるBCPについて
2.事業継続力強化計画について

講師：東京海上日動火災保険㈱秋田支店 杉浦 健治 氏

定員：15名(定員になり次第締め切らせていただきます)

お申込み先

能代商工会議所 工業部会担当
TEL：0185-52-6341

テレワーク等の推進による感染拡大防止について

政府より日本商工会議所を通じて、テレワーク等の推進による新型コロナウイルス感染症拡大防止の協力要請がありました。各地域ではワクチン接種と様々な感染症対策が講じられておりますが、職場内等でのクラスターが相次いで発生しておりますので、皆様のご協力をお願い申し上げます。

また、テレワーク設備導入に活用し得る代表的な補助金制度は下記の通りです。お問い合わせは当所(0185-52-6342)、または下記までお問い合わせください。

●IT導入補助金 <補助率1/2または2/3、補助上限30万円～450万円>

【お問い合わせ先】サービス等生産性向上IT導入支援事業 TEL：0570-666-424

●持続化補助金(低感染リスク型ビジネス枠) <補助率3/4、補助上限100万円>

※詳しくは、本誌P3をご覧ください。

【お問い合わせ先】持続化補助金低感染リスク型コールセンター TEL：03-6731-9325

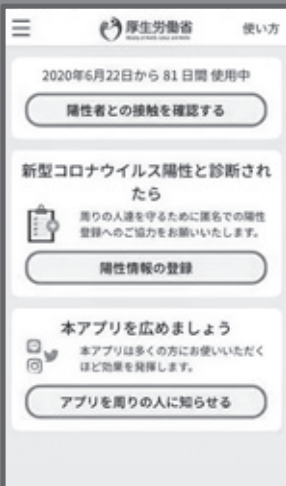

厚生労働省

新型コロナウイルス接触確認アプリ (略称：COCOCA)

接触確認アプリは、新型コロナウイルス感染症の感染者と接触した可能性について、通知を受け取ることができる、スマートフォンのアプリです



1メートル以内、15分以上の接触した可能性
・接触に関する記録は、端末の中だけで管理し、外にはできません
・どこで、いつ、誰と接触したのかは、互いにわかりません
※端末の中のみで接触の情報(ランダムな符号)を記録します
※記録は14日経過後に無効となります
※連絡先、位置情報など個人が特定される情報は記録しません
※ブルートゥースをオフにすると情報を記録しません

iPhoneの方はこちら



Androidの方はこちら



詳しくはこちら



*画面イメージ

YHP 保険と暮らしのパートナー

損害保険・生命保険

有限会社 安田保険プランナー

代表取締役 清水 証

安田保険プランナー 検索

〒016-0014 秋田県能代市落合字上悪土171 TEL.0185-54-1911

FAX.0185-54-1910



秋田県新型コロナウイルス感染防止対策飲食店認証制度について

新型コロナウイルス感染防止対策を講ずる飲食店を県が認証する制度を行っています。

本制度は、一定の基準を満たす新型コロナウイルス感染防止対策を実施し、感染リスクを低減させている飲食店を県が認証することで、飲食店における感染防止対策の徹底を図り、お客様に安心して利用していただく環境を整えようとするものです。

「秋田県新型コロナウイルス感染防止対策飲食店認証」を取得するための設備導入を支援します

飲食店感染予防環境整備支援事業費補助金（新型コロナ対策認証枠）

申請受付期間 2022年2月28日(月) ※締切日 午後5時必着

対象者 次の全てを満たす事業者
 ○県内で客席を設けて食事を提供する飲食店を営む中小企業者（宿泊業を除く）
 ○「秋田県新型コロナウイルス感染防止対策飲食店認証」（県認証）の申請をしている者
 ※補助対象となる店舗は、県認証を取得するために設備を導入した店舗のみとなります。

補助金額 上限額 1店舗あたり30万円（補助率：4／5以内）

※手洗い設備は全て、自動水栓、肘式又は足踏み式（レバー式）にする必要があります！！



お問い合わせ先 秋田県新型コロナウイルス感染防止対策飲食店認証事務局 TEL：018-896-6622

共済制度 「はまなす共済」

入院給付金付災害割増特約・ガン重点保障型生活習慣病一時金特約付福祉団体定期保険 + 能代商工会議所独自の給付制度（見舞金・祝金）

はまなす共済制度は、能代商工会議所が、アクサ生命保険株式会社と締結した福祉団体定期保険（入院給付金付災害割増特約・ガン重点保障型生活習慣病一時金特約付）と当商工会議所独自の給付制度を会員のみなさまにご利用いただくものです。

配当金のお知らせ

《2020年度配当金がつきました。》

ご加入の皆さんには、個々にご連絡の上、9月中旬に口座振込させていただきます。

※保険年齢とは加入または更新される年の5月1日における加入者の年齢のことをいいます。（年齢は満年齢で計算し、1年未満の端数は、6か月を超えるものについては切上げて1年とし、6か月以下のものは切捨てます）

〈保険年齢〉※15～60歳の方

口数(死亡保険金)	配当金額
1口(50万円)	1,207円
2口(100万円)	2,414円
3口(150万円)	3,621円
4口(200万円)	4,828円
5口(250万円)	6,035円

【お問合せ先】 能代商工会議所 TEL.0185-52-6341

ビジネスの常識から、自由になる。

Document Innovation!

使いたい時にすぐ使える。あなたの身近なセンターマシン。
 新型カラー複合機 Apeos C7070シリーズ



新しい操作パネル

- ・抗菌加工された操作パネルを採用。
- ・操作パネルに表示されたQRコードから、モバイル端末でヘルプ情報を確認できます。

富士フイルム BI 秋田(株) 能代営業所

能代市浅内押出 152-1
 TEL：0185-54-3014

※「秋田ゼロックス株式会社」は2021年4月1日より社名変更いたしました。

FUJIFILM

富士フイルム BI 特約店

2021年度下期 検定試験のご案内

下記のとおり、検定試験の日程をご案内いたします。

また、新型コロナウイルス感染拡大防止のため、以下の事項にご留意していただきますようお願いいたします。

1. 試験会場への入場時に検温を行わせていただきます。
2. 会場内では、必ずマスクを着用してください。
3. 試験当日に発熱等の症状がある方は受験をお断わりする場合がございます。
4. 新型コロナウイルス感染状況によっては検定試験が中止になる場合があります。

●珠算検定(そろばん)・暗算検定・段位認定試験

級	施行日	申込受付期間
1～10級	2021年10月24日(日)	2021年 9月 6日(月)～2021年 9月24日(金)
1～10級	2022年 2月13日(日)	2021年12月20日(月)～2022年 1月13日(木)

●日商簿記検定

級	施行日	申込受付期間
1～3級	2021年11月21日(日)	2021年10月 5日(火)～2021年10月25日(月)
2・3級	2022年 2月27日(日)	2022年 1月11日(火)～2022年 1月31日(月)

【お申込み・お問合せ先】 能代商工会議所 各検定担当 TEL 52-6341

奨学金の企業の代理返還制度 日本学生支援機構(JASSO)

独立行政法人日本学生支援機構(JASSO)では、従業員が返還する奨学金を企業が代理返還できる制度を設けています。人材確保に向けて、ぜひ制度をご利用ください。

2021.4.1～
企業⇒機構への直接送金が可能に

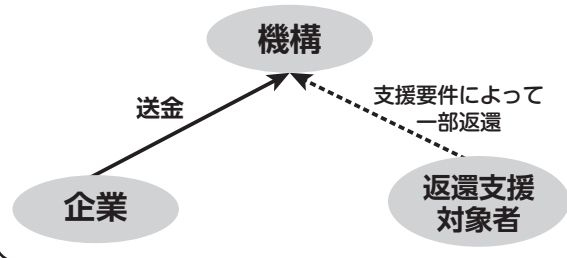

～代理返還制度を利用すると、
企業にもメリットがあります～

＜企業から機構へ直接送金した場合＞

- ①【法人税】代理返済分は、給与として損金算入できます
- ②代理返還制度の利用企業が、日本学生支援機構のHPに掲載されます

お問い合わせ ▶ 独立行政法人日本学生支援機構 奨学事業戦略部 奨学事業総務課 総務係
TEL 03-6743-6029

やさしい風 上町センター

訪問介護・福祉用具
上町ディーサービス・障害者自立支援介護サービス
住 所：能代市上町6番6号 TEL0185-52-0545 FAX0185-52-2345

やさしい風 ショートステイ

単独型短期入所 生活介護施設 (定員40名)
住 所：能代市字向田表6番地2 (鶴形、富根方面Y字路、吾作ラーメン様筋向かい)
TEL0185-70-1955 FAX0185-70-1977



会員の窓

尚生多機能型事業所(合同会社尚生)

(代表者 藤田 貴子)

〒016-0882 能代市鳳凰岱101番1

TEL 0185-74-6101

ホームページ <http://syouki39.co.jp/>

メール goudougaisya.syouki@lilac.plala.or.jp



●プロフィール

平成28年2月5日に合同会社尚生を設立し、同年4月1日障がいのある児童の放課後支援「尚生こども園」を開園、平成30年5月に障がい者の就労支援B型事業所「アトリエ・デ・ソレイユ尚生」、同年8月には障害者向けグループホーム「メルシーハウス尚生」を開所しました。この度開業5周年を期に、8月1日から障がい児向け放課後支援のデイサービスと障がい者向け就労支援の事業を一つの建物に集約し多機能型事業所となりました。

障がい児には日中活動の場を、障がい者には就労支援の場を提供しています。

●お店で力を入れているところ

能代駅前からCafé&kitchenメルシー 39も移転となり、新店舗にて9月1日にオープン予定となっております。

ランチ、お弁当提供の他、新たに菓子工房もオープン致します。店頭販売の他、皆さまの事業所やご自宅に訪問販売も予定しております。

障がい者の方々と共に働く場として、地域のコミュニケーションスペースとしても提供していきます。

また、障がい者の方々は、ねぎ農家で能代市特産のねぎの調整作業を頑張っております。店舗ではふるさと特産品にもエントリーしている「ねぎみそ3種」を販売しております。

●お客様へのメッセージ

新しい事業所は、土地も広く自然に囲まれた、そして白神山と森吉山が眺望できる高台にあり、災害にも強い最適な場所です。そしてインスタ映えするシチュエーションを是非一度ご堪能ください。

施設の活動の様子や、メニューの品揃えなどFacebookで発信しております。

皆さまのお越しを心よりお待ちしております。

会員短信

〔代表者名〕

◇NPO白神ねっと

新 理事長 中村 浩三

旧 理事長 杉浦 和信

〔住所変更〕

◇尚生 多機能型事業所

新 能代市鳳凰岱101-1

旧 能代市鳳凰岱94-12

〔事業所名変更〕

◇新 ㈱AGオオツカ

旧 オートガレージオオツカ

新入会員の紹介

◇酒のあつちゃん

代表者 斉藤 アツ子

部会:観光サービス

住所:能代市柳町9-34

電話:0185-52-2239

◇居酒屋BALくるみ

代表者 大高 朝秀

部会:観光サービス

住所:能代市西通町2-47

電話:080-6039-7878

◇㈱JES

代表者 青木 航

部会:木材・建設

住所:能代市浅内字下西山53-7

電話:0185-54-7387

FAX:0185-54-7387

◇diningきいmon

代表者 木元 徹

部会:観光サービス

住所:能代市浅内字黒岡35

電話:0185-52-1006

電話:0185-52-1006

9月 行事予定

月日	行事	会場	時間
21日(火)	金融相談	能代商工会館	10:30

10月 行事予定

月日	行事	会場	時間
5日(火)	金融相談	能代商工会館	10:30
19日(火)	金融相談	能代商工会館	10:30
24日(日)	第223回珠算能力検定試験	能代商工会館	9:00

つゆき 東京オリンピックが無事に閉幕し、日本では過去最多の27個の金メダルを含む58個の総メダル数を獲得し有終の美を飾った。中でも印象深かったのは女子バスケットボールです。チーム一丸となって準決勝では格上フランス相手に16点差で勝利し、決勝では6連覇中のアメリカ相手に15点差まで迫り健闘し、チーム最高の準優勝に輝いた。次回のオリンピックでもこの経験を活かし、再び感動をみせてほしいです。(杉本)

コピー機レンタル

現場事務所 好評貸出中

無料お見積りご相談承り中

●モノクロ・カラー複合機 ●新機種も好評発売中!!



親切・信用・感動をお客様へ

株式会社
JFA ハムセンター秋田
OA事業部

☎090-1931-0408 (大高)

本社:秋田県能代市河戸川上西山51-33

TEL:0185-52-0408

FAX:0185-89-1187

お気軽にお電話ください。

マル経融資制度のご案内

マル経融資制度とは小規模事業者を対象とした『無担保・無保証・低金利』の融資制度です。

入金まで最短で約1か月半程度

ご融資までの流れ

- (1) 申込月の第3週目までに下記の書類をご持参のうえ当所へ来所下さい。
 ①直近2期分の決算書・確定申告書
 ②直近試算表
 ③現在の借入返済表など
※決算期が2期に満たない場合はご相談下さい。
- (2) 融資担当による事業概況の聞き取り
- (3) 申込月の翌月にマル経審査会の開催
- (4) 日本政策金融公庫による審査
- (5) 融資決定後、借入契約書の提出
- (6) 日本政策金融公庫より申込月の翌月末頃に指定の口座へ入金

	金額	返済期間 (うち据置期間)		利率(年) ※2021年 9月1日現在
		運転資金	設備資金	
通常枠	2,000万円	7年 (1年)	10年 (2年)	1.21%
コロナ枠	上記と別枠で 1,000万円	7年 (3年)	10年 (4年)	上記利率より -0.9% (注)

(注) なお、コロナ枠の一部対象者は、特別利子補給制度により融資後3年間は実質無利子となります。

お問い合わせ先 中小企業相談所 ☎0185-52-6342

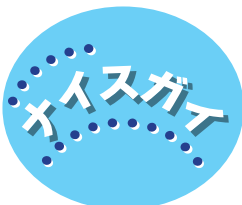

むら い しゅん や

「村井 舜也」です。

業 種：建設業
 出身校：能代高校卒、東北学院大学卒
 住 所：能代市浜通町1-45
 TEL：0185-54-4249
 FAX：0185-54-2833
 ホームページ：https://noden.jp/

能代電設工業株式会社 に勤務する

風力発電の新設工事のケーブルリング作業や、火力発電所構内で排出されるSO₂などの計測機器の点検が最近の主な仕事です。普段は地域の子どもたちに卓球を教えたり、今年は役七夕にも参加しました。地域との関わりを持ち、暮らしを支える仕事に責任感とやりがいを感じています。

まだ入社してから1年なので、覚えなければいけない事が多々ありますが、将来的には先頭に立って作業を進めていけるような存在になれるように、日々成長しながらこれからも頑張っていきます。



国道
101号線

ボクの看板が
めいするんだよ!

杉名刺・杉ハガキ
印刷できます。

印刷の専門店

名刺・封筒・伝票印刷 承ります。 名刺・ハガキ類 24時間スマート納品挑戦中!

個人の方でも企業の方でも、印刷のことなら印刷専門店の当社にご相談ください。

能代逸品会加盟店

有限会社 みちのく印刷所 ☎(0185)54-3706

〒016-0897 秋田県能代市昭南町6の1 ☎0185-54-1359

はじめて
ました



受付中!!