

H A M A N A S U

# はまなすだより

The Noshiro Chamber of Commerce and Industry Newsletter

6  
June

## ■TOPICS [トピックス]

- \*各種補助金等のご案内・・・P2～3
- \*能代の花火 売店出店者募集について・・・P4
- \*能代商工会議所組織図・・・P4
- \*のしろみなと祭り2022のご案内・・・P6



## パンデミック克服のイルミネーション

能代にはある  
能代にしかない

復活の

7/23(土)

東北唯一の三尺玉打上を含む

15,000発打上!

■観覧会場  
能代港下浜ふ頭 特設会場

【19:30▶21:00】雨天決行・荒天順延 24日・25日

〔秋田県〕

北日本花火興業 小松煙火工業 和火屋

〔新潟県〕

阿部煙火工業 (三尺玉打上)

〔長野県〕

伊那火工 堀内煙火店

2022  
第18回

港まつり

能代の花火

7/23(土)開催 『港まつり能代の花火』  
観覧席チケットはイープラスにて好評発売中!



## 新型コロナウイルス感染症による 小学校休業等対応助成金

2022年4月1日から6月30日までの間に、以下の子どもの世話を保護者として行うことが必要となった労働者に対し、有給（賃金全額支給）の休暇（労働基準法上の年次有給休暇を除く）を取得させた場合対象になります。

### 【対象】

- ① 新型コロナウイルス感染症に関する対応として、ガイドラインなどに基づき、臨時休業などを行った小学校など（保育所等を含みます）に通う子ども
- ② 新型コロナウイルスに感染した子どもなど、小学校などを休む必要がある子ども

### 【助成内容】有給休暇を取得した対象労働者に支払った賃金相当額×10/10

対象労働者1人につき、対象労働者の日額換算賃金額\*1×有給休暇の日数で算出した合計額を支給します。

\*1 各対象労働者の通常の賃金を日額換算したもの（日額上限額あり）

休暇取得期間	日額上限額	申請期限
2022年4月1日～6月30日	9,000円	2022年8月31日（水）必着

### 【申請方法】

- ① 支給要件の詳細や具体的な手続きは厚生労働省ホームページにて確認ください。  
申請書は、厚生労働省HPから印刷してください。
- ② 申請書の提出先  
本社所在地を管轄する都道府県労働局 雇用環境・均等部（室）まで郵送でお願いします。

助成金等HP



### 【申請書の提出先】

〒010-0951 秋田労働局（秋田市山王7-1-3 秋田合同庁舎4階） ※必ず配達記録が残るようお願いします。

## 新型コロナウイルス感染症による 小学校休業等対応支援金

小学校等の臨時休業等に伴い、子どもの世話をを行うために、契約した仕事ができなくなった個人で仕事をする保護者への支援金

【支援内容】2022年4月1日から6月30日までの間において、仕事ができなかった日について、1日当たり以下の金額を定額支給

仕事ができなくなった期間	金額（1日当たり定額）	申請期限
2022年4月1日～6月30日	4,500円	2022年8月31日（水）必着

### 【対象】

- (1) 保護者であること
- (2) ①又は②の子どもの世話をを行うこと
  - ① 新型コロナウイルス感染症に関する対応として、ガイドライン等に基づき、臨時休業等をした小学校等に通う子ども
  - ② 新型コロナウイルスに感染した子どもなど、小学校等を休む必要がある子ども
- (3) 小学校等の臨時休業等の前に、業務委託契約等を締結していること
- (4) 小学校等の臨時休業等により、子どもの世話をを行うために、業務委託契約等に基づき予定されていた日時に仕事ができなくなったこと

### 【申請書の提出先】

〒137-8691 新東京郵便局私書箱132号 学校等休業助成金・支援金受付センター  
※必ず配達記録が残るようお願いします。

### 申請等の手続きに関するお問い合わせ

『雇用調整助成金、産業雇用安定助成金、小学校休業等助成金・支援金コールセンター』  
(フリーダイヤル) 0120-603-999 受付時間 9:00～21:00 土日・祝日含む

# 日本商工会議所 小規模事業者持続化補助金（一般型）

対象者 ①通常枠 小規模事業者等

○小規模事業者とは下記に該当する法人、個人事業、特定非営利活動法人が対象です。

業種	常時使用する従業員数
商業・サービス業（宿泊業・娯楽業除く）	5人以下
宿泊業・娯楽業	20人以下
製造業その他	20人以下

②特別枠（新設）

- ・インボイス枠 免税事業者であった事業者が、新たにインボイス発行事業者として登録し、販路開拓に取り組む小規模事業者
- ・賃金引上げ枠 販路開拓の取り組みに加え、事業場内最低賃金が地域別最低賃金より+30円以上である小規模事業者
- ・卒業枠 販路開拓の取り組みに加え、雇用を増やし小規模事業者の従業員数を超えて事業規模を拡大する小規模事業者
- ・創業枠 産業競争力強化法に基づく「特定創業支援等事業の支援」を受け、販路開拓に取り組む創業した小規模事業者
- ・後継者支援枠 販路開拓の取り組みに加え、アトツギ甲子園においてファイナリストに選ばれた小規模事業者

対象事業  
補助額

類型	通常枠 (現行)	特別枠（新設）			
		インボイス枠	賃金引上げ枠	卒業枠	創業枠 後継者支援枠
補助率	2/3	2/3	2/3または3/4	2/3	
補助上限	50万円	100万円	200万円		

締切 第9回：2022年9月中旬 第10回：2022年12月上旬 第11回：2023年2月下旬

お問い合わせ先 能代商工会議所 中小企業相談所  
TEL：0185-52-6341

申請される方は当所へ事前にご相談下さい

## 秋田県新型コロナウイルス感染防止対策飲食店認証制度

飲食店認証制度ってなに？



### 新型コロナウイルス 感染防止対策

を実施している飲食店を  
県が認証する制度です。

申請書・申請フォームはこちら

<https://akita-ninshou.jp/>

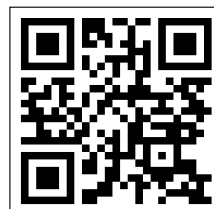

## 飲食店感染予防環境整備支援事業費補助金（新型コロナ対策認証枠）

**対象者** 次の全てを満たす事業者  
○県内で客席を設けて食事等を提供する飲食店を営む中小企業者（宿泊業及び大企業を除く）  
○上記の認証のための申請をしている者  
※補助対象となる店舗は、県認証を取得するために設備を導入した店舗のみとなります。

**補助金額** 上限額 1店舗あたり30万円（補助率：4/5以内）

**申請期限** 認証制度・補助金申請ともに **2022年12月28日(水) 17:00必着**

※認証制度のみの申請も可能です。

**認証制度申請と補助金申請は、同時に行う必要があります。**

お問い合わせ先 秋田県新型コロナウイルス感染防止対策飲食店認証事務局 TEL：018-896-6622

## 地域密着!! がんばる秋田の企業を応援します!

地震に備える共済  
取り扱いしております

- ・休業対応応援共済
- ・地震危険補償共済
- ・地震危険補償特約  
(火災共済契約に付帯する特約)



# 秋田県火災共済協同組合

理事長 村岡 淑郎

〒010-0923 秋田市旭北錦町1-47 県商工会館  
TEL.018-864-3320 FAX.018-864-3335

# 港まつり 能代の花火 売店出店者大募集

- 受付期間 **6月15日(水)から** (平日のみ9時~17時まで受付します)
- 対象出店者 **能代商工会議所会員**
- 出店数 **1事業所最大2コマ**まで受付致します。
- 出店料 **1コマ(2.7m×3.6m) 一律2万円**
- 説明会 **6月28日(火) 午後1時30分から 能代商工会館 3階**
- 抽選会 説明会終了後開始(当日欠席の場合は当所に一任させていただきます)。  
※抽選によっては横並びに取れない場合もあります。
- 申し込み 電話または能代商工会館までお越しください。  
**先着順** 電話 **0185-52-6341** 花火売店担当まで

今回は出店コマ数が  
前回と比較して半分  
となっております。

※予定のコマ数になり次第、募集を締め切らせていただきます。



## 能代商工会議所 事務局組織図

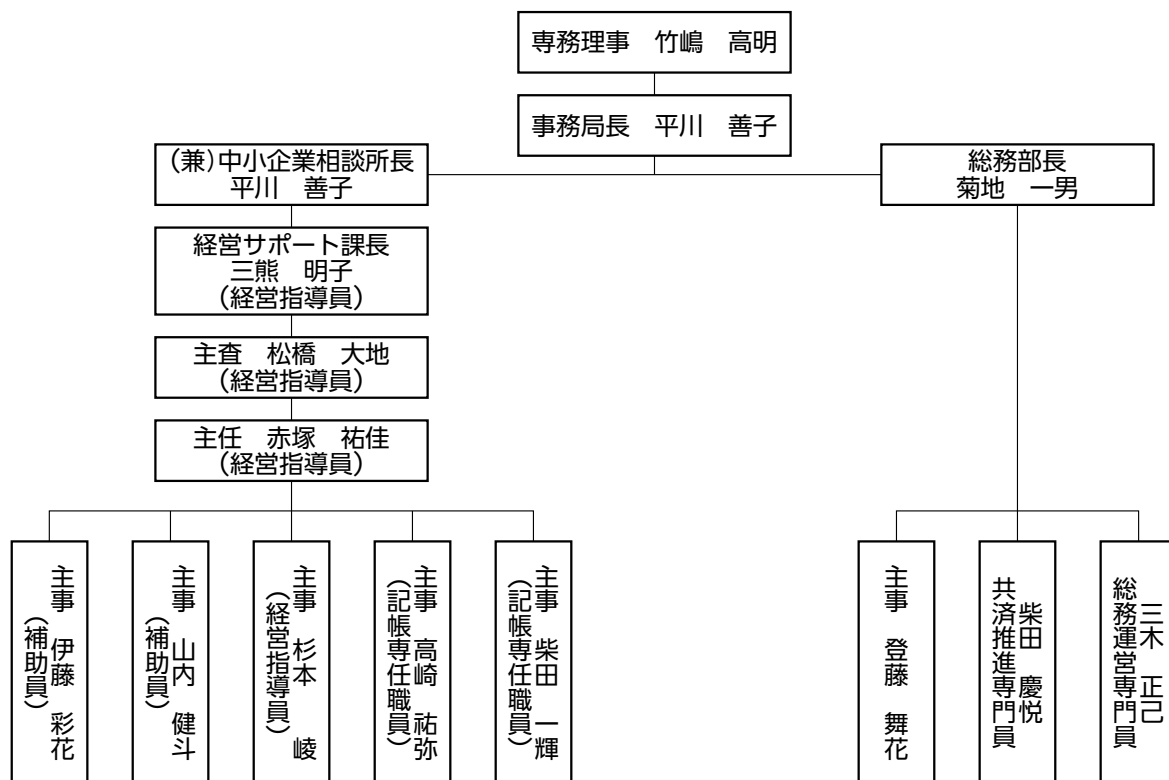

## ご宴会・ご会席

季節料理  
会席料理  
鍋物料理

# やま久

折詰、丼物、各種弁当  
注文・配達承ります

能代市上町6-12  
☎0185-54-8611(代)



秋田・大館・能代・大曲・横手・湯沢の6地区で開催!

第14回  
1級検定第16回  
2級検定第17回  
3級検定

2022年 9月4日(日)

申込期間 2022年6月6日(月)~8月5日(金)

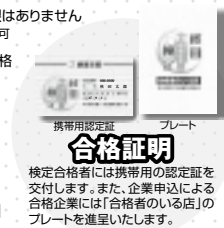
試験時間 【3級】10:30~12:00(90分)  
【1・2級】13:30~15:10(100分)受験資格 【2・3級】学歴・年齢・性別・国籍などに制限はありません  
◎2級からの受験や2・3級の併願受験可  
【1級】秋田ふるさと検定2級試験に合格していること  
◎2・3級との併願受験不可受験料(税込) 【3級】2,300円  
【2級】3,600円  
【1級】4,000円  
◎高校生以下は各級とも一律1,000円試験会場 秋田会場/秋田県社会福祉会館(秋田市旭北栄町1-5)  
大館会場/大館市立中央公民館(大館市字桜町南45-1)  
能代会場/能代商工会館(能代市元町11-7)  
大曲会場/大曲商工会議所会館(大仙市大曲通町1-13)  
横手会場/横手商工会議所会館(横手市大町7-18)  
湯沢会場/湯沢商工会議所会館(湯沢市柳町1-1-13)

秋田ふるさと検定とは...

秋田県の歴史、観光、祭り・行事、自然、生活文化、産業の6分野についての知識を学び、「ふるさと秋田」の素晴らしさを再認識するとともに、県民一人ひとりが身近な観光案内人として秋田の魅力を積極的に伝え、お客様に対する「おもてなしの心」の向上を目的に実施いたします。

秋田ふるさと検定公式  
テキスト最新版(2020年6月発行)  
秋田県商工会議所連合会監修/秋田文化出版発行  
価格 1,980円(税込)  
※県内6商工会議所、県内主要書店で販売

受験対策講習会のご案内

【1日集中コース】で開催します!!  
3級 7/30㊥・2級 7/31㊥インターネットからも受付けています!!  
<http://www.akitacci.or.jp/>お申込み  
アクセス

(主催)秋田県商工会議所連合会 (後援)秋田県、秋田県観光連盟、秋田魁新報社

お問い合わせ先

能代商工会議所 TEL 0185-52-6341

能代デュアルシステム推進事業

高校生の「企業実習」の受け入れをお願いします。

能代デュアルシステムとは?

デュアルとは、直訳すると「2重制度」という意味で、学校に在籍する生徒が、企業実習を行うことです。当地域では2004年から実施しており、人材育成に効果を発揮しています。

本年度の実施予定

実施期間 2022年7月22日(金)~8月20日(土) 3日~10日程度

参加予定 能代松陽高校、能代科学技術高校、能代高校(定時制)



申込み・お問い合わせ先

能代デュアルシステム  
推進事業運営委員会<事務局校:秋田県立能代松陽高等学校>  
TEL:0185-89-2021 FAX:0185-52-2112

白神を望む眺望絶佳

軽いお食事から

ご宴会・冠婚葬祭まで

お気軽にご利用下さい。

割烹 松風庵

能代市清助町3番29号(能代公園内)

☎0185-52-0121

**開催日時** 2022年7月17日(日) 10:00~16:00

**開催場所** 能代港大森埠頭用地

**主催** 能代商工会議所青年部・みなと祭り実行委員会

**後援** 能代市

**お問合せ** 0185-52-6341 (能代商工会議所内) <http://www.noshiro-yeg.jp/>

## 新規高校卒業者県内就職・職場定着推進の要請について

5月18日(水)、能代山本地域振興局(栗田局長)、能代公共職業安定所(藤原所長)より、本県における新規高校卒業者の県内就職及び職場定着に向けた施策の推進について当所に要請がありました。本県の社会動態は改善傾向にあるものの、若者の転出超過が続いており、職場定着が喫緊かつ重要な課題となっております。

また、新型コロナウイルス感染症の拡大を契機に、地方暮らしへの関心が高まっており、今春卒業した高校生の県内就職希望割合が80%を超え、過去最高となっております。

こうした中、来春の高校卒業予定者を対象とした求人受付が6月1日から開始されています。将来を担う若者が一人でも多く県内に就職するとともに、職場定着の促進がされるよう、皆様のご協力をお願い申し上げます。

### 新入職員紹介



柴田 一輝

今年の春専門学校を卒業し、4月から入所し勤務しております。

商工会議所は地域を支える機関であると共に、地域に支えられる機関でもあると思います。社会人1年目で至らぬ所ばかりですが、日々地域の皆様のために精一杯頑張っていきたいと思っております。ご指導のほどよろしく申し上げます。

### 「生涯現役」セカンドライフセミナーのご案内

**開催目的**：退職後の生活設計やセカンドキャリア等に関する意識啓発を目的としたセミナー

**開催日**：2022年7月13日(水) 13時00分~15時40分

**対象者**：原則としてハローワーク能代管内の定年退職を迎える年代層(55歳以上)や継続雇用働いているシニア層等

**定員**：20名程度(先着順) ※参加無料

**場所**：プラザ都(能代市柳町9-23)

**共催**：能代商工会議所

**【お問合わせ先】**(公社)秋田県シルバー人材センター連合会

障害現役促進地域連携事業担当 大高・永田 TEL018-888-4680

国道101号線

ボクの看板がめぐるんだよ!

MICHINOKU PRINTING since 1980

マスコットキャラクター みちのくん

天の川がキレイに見えますように(^ ^)

名刺・封筒・伝票印刷 承ります。

個人の方でも企業の方でも、印刷のことなら印刷専門店の当社にご相談ください。

能代逸品会加盟店

有限会社 **みちのく印刷所** ☎(0185) **54-3706**

〒016-0897 秋田県能代市昭南町6の1 ☎0185-54-1359

印刷の専門店

名刺・ハガキ類 24時間スマート納品挑戦中!

はじめました

ゴム印

はんこ

受付中!!



会員の窓

郷土料理 炉ばた たむら

(代表者 田村 一)

〒016-0825 能代市柳町13-14

TEL 0185-54-5067

営業時間 17:00~22:00 定休日 日曜日



●プロフィール…

能代市柳町にある郷土料理や地魚がメインのお店で、創業して今年で46年になります。

●力を入れていること…

新鮮な旬の食材を使い、その時期に美味しい物をご用意いたしております。

オープンカウンターの前には、鮮度の魚介類がずらり並んでおり、目の前で捌いて調理しています。地酒もオリジナル酒の赤ラベル、吟醸酒の青ラベル、亀の舞、喜三郎、縄文能代、山本などたくさんの地酒をご提供しております。

●メッセージ…

現在、のしろトクトク商品券と秋田県プレミアム飲食券の使用も可能ですので、この機会にぜひ新鮮なお刺身と美味しい焼き魚をご堪能下さい。

これからもお客様に愛されたい店で頑張ってます。

6月 行事予定

月日	行事	会場	時間
12日(日)	第161回日商簿記検定試験	能代山本広域交流センター	9:00
21日(火)	金融相談	能代商工会館	10:30
26日(日)	225回珠算能力検定試験	未定	9:00
29日(水)	猿田副知事講演会	旧料亭 金勇	16:00

7月 行事予定

月日	行事	会場	時間
5日(火)	金融相談	能代商工会館	10:30
17日(日)	のしろみなと祭り2022	能代港大森ふ頭用地	10:00
19日(火)	金融相談	能代商工会館	10:30
23日(土)	能代の花火	能代下浜ふ頭特設会場	19:30



まもなく梅雨入りの季節を迎えます。憂鬱に思われる季節ですが、雨音にはリラックス効果があることをご存知でしょうか。「f分の1ゆらぎ」と呼ばれる規則性のないリズムが、心臓の鼓動などのリズムと呼応し合うことでリラックス効果をもたらす、睡眠の質を向上させたり、集中力を高めたりする効果があります。梅雨の時期はジメジメとし、憂鬱な気分になりがちですが、雨音を聞き、気分転換をしながら取り組まれてはいかがでしょうか。(赤塚)

会員短信

〔代表者変更〕

- (株)能代青果地方卸売市場
- ◇新 代表取締役社長 塚本吉久
- 旧 代表取締役社長 宮川孝一

新入会員の紹介

- ◇しまけん整骨院  
代表者 嶋田 健一  
部会：公益・理財  
住所：能代市中和二丁目6-51 NKビル1F-102号室  
電話：0185-74-5159 FAX：0185-74-5160
- ◇(株) Kanata factory  
代表者 金沢 佑紀  
部会：観光サービス  
住所：能代市元町4-11  
電話：0185-74-6708
- ◇グリーンアース(株)  
代表者 戸松 義盛  
部会：商業  
住所：能代市母体字水ノ口44  
電話：0185-58-2600
- ◇Kivana(株)  
代表者 佐藤 和憲  
部会：木材・建設  
住所：能代市字沼ノ上12-16  
電話：0185-57-3763 携帯：050-3606-1332

訪問介護・福祉用具

上町ディーサービス・障害者自立支援介護サービス

住 所：能代市上町6番6号 TEL0185-52-0545 FAX0185-52-2345

単独型短期入所 生活介護施設(定員40名)

住 所：能代市字向田表6番地2(鶴形、富根方面Y字路、吾作ラーメン様筋向かい)  
TEL0185-70-1955 FAX0185-70-1977



# Information

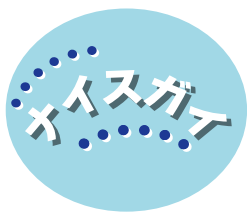

こん どう わたる  
**「近藤 渉」**です。

業 種：精密板金加工業

住 所：能代市落合字下大野70-2

TEL：0185-52-2141

FAX：0185-53-2594

## 秋田工業株式会社 に勤務する

私は、入社してから4年目になります。

所属は機械課ベンダー工程で、作業内容は薄板金属をお客様の図面で指定された寸法と形状に折り曲げ加工する作業です。作業は多品種少量が主体で、覚える事も多く大変ですが、上司や先輩からの指導やアドバイスを受けながら、日々技術の向上に励んでいます。

今年3月には工場板金加工技能試験二級に合格する事が出来ました。

今後もさらに技術の向上を目指して頑張っていきたいと思っています。



## マル経融資制度のご案内

マル経融資制度とは小規模事業者を対象とした『無担保・無保証・低金利』の融資制度です。

入金まで最短で約1か月半程度

### ご融資までの流れ

- (1) 申込月の第3週目までに下記の書類をご持参のうえ当所へ来所下さい。  
①直近2期分の決算書・確定申告書  
②直近試算表  
③現在の借入返済表など  
※決算期が2期に満たない場合はご相談下さい。
- ↓
- (2) 融資担当による事業概況の聞き取り
- ↓
- (3) 申込月の翌月にマル経審査会の開催
- ↓
- (4) 日本政策金融公庫による審査
- ↓
- (5) 融資決定後、借入契約書の提出
- ↓
- (6) 日本政策金融公庫より申込月の翌月末頃に指定の口座へ入金

	融資限度額	返済期間 (うち据置期間)		利率(年) ※2022年 6月1日現在
		運転 資金	設備 資金	
通常枠	2,000万円	7年 (1年)	10年 (2年)	1.21%
コロナ枠	上記と別枠で 1,000万円	10年 (3年)	10年 (4年)	上記利率より -0.9% (注1) (注2)

(注1) なお、コロナ枠の一部対象者は、特別利子補給制度により融資後3年間は実質無利子となります。  
(注2) 2022年9月末日まで延長となります。

お問い合わせ先 中小企業相談所 ☎0185-52-6341

## コピー機レンタル

現場事務所 好評貸出中

**無料** お見積りご相談承り中

●モノクロ・カラー複合機 ●新機種も好評発売中!!



KYOCERA Taskalfa 3554ci

親切・信用・感動をお客様へ

**Ika** 株式会社  
ハムセンター秋田  
OA事業部

☎090-1931-0408 (大高)

本社：秋田県能代市河戸川上西山51-33

TEL: 0185-52-0408

FAX: 0185-89-1187

お気軽にお電話ください。