

H A M A N A S U

はまなすだより

The Noshiro Chamber of Commerce and Industry Newsletter

■TOPICS [トピックス]

- *各種コロナ支援策等のご案内・・・P2～3
- *能代松陽高校野球部へ寄付贈呈・・・P4
- *能代商工会議所 議員改選について・・・P5
- *青年部・女性会だより・・・P6

8

August

3年ぶりの開催
7/23(土)「第18回港まつり能代の花火」
能代の夜に大輪を咲かせ、たくさんの方々にお越し頂きました



新型コロナ対応支援策のご案内

能代市 令和4(2022)年度長期影響継続事業者支援金 **個人最大▶▶50万円** **法人最大▶▶100万円**

- 対 象**
- 2022年1月1日及び申請日時時点で、能代市内に住所を有する個人事業者（農業収入は対象外）または能代市内に主たる事務所を有する法人（中小企業）
 - 2021年度以前に課税された市税等（納期限：2022年3月31日以前）の滞納がないこと
 - 2021年12月31日以前から事業収入（個人は農業収入を覗く）を得ており、今後も事業を継続する意思があること
※給与収入等でフリーランスの個人事業者と認められる者も含む
 - コロナ禍における物価高騰の影響により2022年1月～12月の間の連続した6カ月間の月平均売上額が、2019年～2021年いずれかの年の同期間月平均額（個人で白色申告の場合は、比較対象年の月平均額）と比較して30%以上減少していること
- ※2021年2月1日から2021年12月31日までの間に創業した場合で、前年同期間が存在しない場合は、創業月から12月までの間の事業収入の月平均額と比較して30%以上減少していること

- 必要書類**
- 支援金申請書 ・ 納税証明書（支援金用） ←市役所税務課にて発行
〔個人の場合〕・確定申告書（＊青色申告の場合、決算書の1、2ページも添付）
〔法人の場合〕・法人税確定申告書、法人事業概況説明書の1、2ページ
＊受領印又はe-Tax通知が無い場合、税務署で発行する納税証明書が必要です。
 - 2022年1月以降売上減少した各月の売上台帳
 - 申請者（法人名）の通帳の写し（表紙と1、2ページ目の両方） ・ 本人確認書（写真付きのもの）
- 確定申告書には受領印又はe-Tax受信通知が必要

- 支援金額**
- 〔個人〕 ● 確定申告（青色）の場合
比較対象期間の属する事業収入額の月平均額 × 12 × 5%（千円未満切捨）
● 確定申告（白色）又は住民税申告の場合
比較対象年の事業収入額の月平均額 × 12 × 5%（千円未満切捨）
〔法人〕 比較対象期間の属する事業年度の事業収入額の月平均額（※） × 12 × 5%（千円未満切捨）
※比較対象期間が2事業年度にまたがる場合は、どちらかの事業年度を選択可
※事業収入額は、新型コロナウイルス関連支援金等を除いたものとなります。

申請期限 2023年1月31日（火）まで **申請方法** 交付申請書に必要書類を添付し郵送
または事前に電話予約のうえ相談窓口へ

お問い合わせ先・申請先 能代市商工労働課 TEL：0185-89-2186

日本商工会議所 小規模事業者持続化補助金(一般型)

対象者

①通常枠 小規模事業者等

◎小規模事業者とは下記に該当する法人、個人事業、特定非営利活動法人が対象です。

業 種	常時使用する従業員数
商業・サービス業（宿泊業・娯楽業除く）	5人以下
宿泊業・娯楽業	20人以下
製造業その他	20人以下

②特別枠（新設）

- ・インボイス枠 免税事業者であった事業者が、新たにインボイス発行事業者として登録し、販路開拓に取り組む小規模事業者
- ・賃金引上げ枠 販路開拓の取り組みに加え、事業場内最低賃金が地域別最低賃金より+30円以上である小規模事業者
- ・卒業枠 販路開拓の取り組みに加え、雇用を増やし小規模事業者の従業員数を超えて事業規模を拡大する小規模事業者
- ・創業枠 産業競争力強化法に基づく「特定創業支援等事業」による支援を過去3か年の間に受け、かつ過去3か年の間に開業した小規模事業者
- ・後継者支援枠 販路開拓の取り組みに加え、アトツギ甲子園においてファイナリストに選ばれた小規模事業者

対象事業 小規模事業者等が取り組む販路開拓等の取組の経費の一部を補助します。

補 助 額

類型	通常枠 (現行)	特別枠 (新設)				
		インボイス枠	賃金引上げ枠	卒業枠	創業枠	後継者支援枠
補助率	2/3	2/3	2/3または3/4	2/3		
補助上限	50万円	100万円	200万円			

締 切 第9回：2022年9月20日(火) 第10回・第11回は決まり次第お知らせします。

お問い合わせ先 能代商工会議所 中小企業相談所
TEL：0185-52-6341

申請される方は当所へ事前にご相談下さい

(独)中小企業基盤整備機構

IT導入補助金

(電子申請)

- 対象者** 中小企業、小規模事業者等（業種により要件が異なるため、詳しくはお問い合わせ下さい。）
- 対象事業** 〈通常枠〉 製品・サービスの生産・提供など、生産活動に資する事業を行っている小規模事業者等が、自社の強み・弱みを認識、分析し、生産性向上のためプロセスの改善と効率化に資する方策として、事務局に登録されたITツールを導入する事業
- 〈デジタル化基盤導入枠〉 会計ソフト・決済ソフト・PC・タブレット等を導入し、小規模事業者等が労働生産性を向上させるとともに、インボイス制度も見据えたデジタル化を進めるためのITツールの導入する事業
- 〈セキュリティ対策推進枠〉 中小企業・小規模事業者等がサイバーインシデントが原因で事業継続が困難となる事態を回避するとともに、サイバー攻撃被害が供給制約や価格高騰を潜在的に引き起こすリスクや生産性向上を阻害するリスクを低減することを目的とした事業

補助額

類型	通常枠		デジタル化基盤導入枠			セキュリティ対策推進枠
	A類型	B類型	会計・受発注・決済・ECソフト	PC・タブレット等	レジ・券売機等	
機能要件等	詳細はお問い合わせ下さい		会計・受発注・決済・ECのうち1機能以上	会計・受発注・決済・ECのうち2機能以上		※2
補助率	1/2以内		3/4以内	2/3以内(※1)	1/2以内	1/2
上限額・下限額	30万円～150万円未満	150万円～450万円以下	5万円～50万円以下	50万円超～350万円	～10万円 ～20万円	5万円～100万円

(※1) 交付の額が50万円超の場合の補助率は、当該交付の額のうち50万円以下の金額については3/4、50万円超の金額については2/3。

(※2) (独)情報処理推進機構(IPA)「サイバーセキュリティお助け隊サービスリスト」に掲載されたサービス

- 対象経費** 〈通常枠〉 ソフトウェア購入費、クラウド利用料(最大1年分)、導入関連費
- 〈デジタル化基盤導入枠〉 上記対象経費に加えPCやタブレット、レジ・券売機等のハードウェア購入費
- 〈セキュリティ対策推進枠〉 サイバーセキュリティサービス利用料(最大2年分)
- 締切** 〈通常枠〉: 第5次 9月5日(月) 第6次 10月3日(月)
- 〈デジタル化基盤導入枠〉: 第9次 8月22日(月) 第10次 9月5日(月)
- 第11次 9月20日(火) 第12次 10月3日(月)
- 〈セキュリティ対策推進枠〉: 第1次 9月5日(月) 第2次 10月3日(月)
- 締切時間は 当日17時(予定)です
- お問い合わせ先** IT導入支援事業コールセンター TEL:0570-666-424 〈時間〉9:30～17:30(土日・祝日を除く)

経済産業省 事業再構築補助金

(電子申請)

ポストコロナ・ウイズコロナ時代の経済社会の変化に対応するための
企業の思い切った事業再構築を支援します。

- 対象** 新分野展開、業態転換、事業・業種転換、事業再編又はこれらの取組を通じた規模の拡大等、思い切った事業再構築に意欲を有する、以下の要件をすべて満たす中小企業等の挑戦を支援します。

必須申請要件

- 2020年4月以降の連続する6か月間のうち、任意の3か月の合計売上高が、コロナ以前(2019年又は2020年1～3月)の同3か月の合計売上高と比較して10%以上減少していること。
※上記を満たさない場合には、次の項目を満たすことでも申請可能。
2020年4月以降の連続する6か月間のうち、任意の3か月の合計付加価値額が、コロナ以前の同3か月の合計付加価値額と比較して15%以上減少していること。
- 事業計画を認定経営革新等支援機関や金融機関と策定し、一体となって事業再構築に取り組む。
- 補助事業終了後3～5年で付加価値額の年率平均3.0%(一部5.0%)以上増加、従業員一人当たり付加価値額の年率平均3.0%(一部5.0%)以上増加の達成。

補助金額等

補助金額: 100万円～1億円(※) 補助率: 1/3～3/4(※)

※補助金額・補助率は応募枠や従業員数で異なります。詳しくは、公式HPをご覧ください。

締切

第7回公募2022年9月30日(金) 18:00まで

(お問い合わせ) 事業再構築補助金事務局コールセンター

TEL 0570-012-088、03-4216-4080 [9:00～18:00(日・祝日を除く)]

地域密着!! がんばる秋田の企業を応援します!

地震に備える共済
取り扱いしております

- ・休業対応応援共済
- ・地震危険補償共済
- ・地震危険補償特約
(火災共済契約に付帯する特約)



秋田県火災共済協同組合

理事長 大 森 三四郎

〒010-0923 秋田市旭北錦町1-47 県商工会館
TEL.018-864-3320 FAX.018-864-3335

港まつり「能代の花火」の御礼

3年ぶりの開催となりました第18回港まつり「能代の花火」は、天候にも恵まれ、市内外から多くのお客様にご来場いただき、無事盛況裏に終えることができました。

スポンサー企業様のご厚志に改めて御礼を申し上げますとともに、会場周辺の住民の皆様のご理解と、関係機関をはじめ多くのボランティア並びに関係者の皆様のご協力に対し、心より感謝申し上げます。

観光振興による地域活性化のため、今後も全力を尽くしてまいりますので、よりいっそうのご支援ご協力を賜りますようお願い申し上げます。

まずは取り急ぎ誌上にて、港まつり「能代の花火」終了の御礼にかえさせていただきます。

能代の花火実行委員会委員長

能代商工会議所会頭 広 幡 信 悦

ボランティアにご協力いただいた皆様（順不同）

能 代 市 役 所	東 北 発 電 工 業 (株) 能 代 支 社	能 代 金 融 懇 談 会
秋 田 県 山 本 地 域 振 興 局	東 北 電 力 ネットワーク (株) 能 代 電 力 センター	イオン東北 (株) イオン能代店
中 友 商 事 (株)	能 代 電 設 工 業 (株)	能 代 運 輸 (株)
中 田 建 設 (株)	キョーリン製薬グループ工場 (株)	NPO 法人 青年クラブのしろ
幸 和 機 械 (株)	(株) 協 立	ア ク サ 生 命 (株)
東北電力 (株) 能代火力発電所	イ オ ン タ ウ ン 能 代	能 代 商 工 会 議 所 青 年 部
(株) ユアテック 能代営業所	(株) 秋 田 重 車 輻	
(株) 能 代 資 源	赤 塚 電 気 工 事 (株)	

今回も多くの企業の皆様にボランティアとしてご参加いただき、ゲート受付、会場設営、清掃活動等に述べ237名の方からご協力いただきました。厚く御礼申し上げます。



能代松陽高校 野球部へ 寄付金を贈呈

8月1日(月)に第104回全国高等学校野球選手権大会に出場する秋田県立能代松陽高等学校 野球部へ寄付金を贈呈しました。能代商業高等学校時代から11年ぶりの出場で、能代松陽高校としては初出場となります。地域の夢を乗せて、甲子園でのさらなるご活躍を期待しております。

文 具／事務用品／和洋紙／教材



株式会社 塚 清

〒016-0823 営業本部 能代市若松町6-33 TEL(0185)52-4351(代表)
〒016-0821 島 町 店 能代市島町 6-10 TEL(0185)54-1745(代表)

今年は

商工会議所議員の改選の年です。

能代商工会議所では本年10月末日の現議員の任期満了（3年）に伴い、議員改選を行います。

能代商工会議所の議員とは

当所の会員の中から代表として選ばれる方々で、均衡の取れた構成となるよう3号議員・2号議員・1号議員の3種が定められています。当所の最高意思決定機関である議員総会の構成員として事業運営に必要な審議をします。

議員は、3号議員・2号議員・1号議員でそれぞれ選出方法が異なります

3号議員

業種・業態・地域などのバランスを考慮し、総合的な見地から当所の組織運営上、欠かすことのできない議員として選任される議員です。1号議員および2号議員が議員協議会で選任した詮衡委員会にて3号議員が選任されます。

2号議員

各部会での議決により選任される議員です。

会員は業種によって部会のいずれかに所属しており、それぞれの部会で議員を選任できる人数の配分は、部会員数や会費口数を勘案して決められます。

1号議員

議員に立候補した会員が定数を超えた場合に、会員および特定商工業者の投票によって選出される議員です。定数を超えない場合は無投票当選となります。

「あきたEネ!オプション水力100%」認証書交付式を開催

2022年7月21日(木)に秋田県と東北電力(株)が共同で提供している「あきたEネ!オプション水力100%」の認証書交付式が能代商工会館にて開催され、秋田県公営企業課 小林課長並びに東北電力(株)県北営業所 松田所長より広幡会頭へ認証書が交付されました。

今回は、2050年カーボンニュートラルに向けた取り組みの一つとして、県営水力発電所の電気を供給し、7月17日より能代商工会館で使用するすべての電気がCO₂を排出しない秋田県産の電気へ切り変わりました。これにより電気使用に伴うCO₂排出量が、年間で約36トン（試算値）抑制されることとなります。

当所では、カーボンニュートラルの実現に向けた取組をさらに推進してまいりたいと考えておりますので、地域事業者の皆様のご理解・ご協力をよろしくお願い申し上げます。



能代にパワーを >>> !!!

風は未来のカタチになる

株式会社 能代資源

代表取締役 佐藤肇治

〒016-0122 能代市扇田字柑子畑 1-1 TEL 0185-70-1300 FAX 0185-58-5599



青年部 だより



を設け、飲食ブースでは様々な屋台、キッチンカーが並び、多くの方々に楽しんでいただきました。

ご来場の皆様、そしてご協力いただきました関係団体の皆様に改めて御礼申し上げます。

のしろみなと祭り2022 開催

7月17日（日）に「のしろみなと祭り2022」を能代港大森ふ頭用地にて開催しました。当日は天候に左右されながらも、多くの方々にご来場いただきました。

ステージイベントでは、「長信田太鼓」「ダンス甲子園」「能代第二中学校 吹奏楽部による演奏」「秋田大学よさこいサークルによる“よさとせ歌舞輝”」「藤田ゆうみん ミニコンサート」、特設スペースでは「ブルーインパルスJr.」が披露され、老若男女問わず充実した催しとなりました。

体験ブースではバスケ、スケボー、働く車の展示、射的など



女性会だより

2022年8月号

6月24日に2022年度秋田県商工会議所女性会連合会総会が秋田市にて開催されました。秋田県内商工会議所女性会より34名、当女性会より5名参加しました。波多野 義弘



氏を講師に迎え「怒りの感情の制御」をテーマに、アンガーマネジメントについて自身の経験

や著書から学んだことをご講演頂きました。

7月17日に開催されたのしろみなと祭りにて、スーパーボール、ヨーヨー、飲み物などを販売しました。晴天ではなかったものの、行列ができる場面もあり特にヨーヨーが子供たちに人気で、1時間ほどで完売しました。

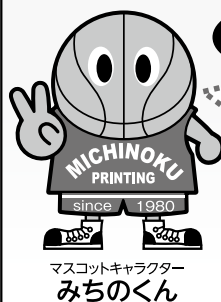

国道
101号線

ボクの看板が
めぐるんだよ！

そろそろ来年のカレンダーが動き始めます。

名刺・封筒・伝票印刷

承ります。

名刺・ハガキ類
24時間スマート納品挑戦中！

個人の方でも企業の方でも、印刷のことなら印刷専門店の当社にご相談ください。

能代逸品会加盟店

有限会社 **みちのく印刷所** ☎(0185) **54-3706**

〒016-0897 秋田県能代市昭南町6の1 ☎0185-54-1359

印刷の専門店

はじめて
ました





会員の窓

有限会社みちのく印刷所

(代表者 佐藤 善勝)

〒016-0897 能代市昭南町6-1

TEL 0185-54-3706

FAX 0185-54-1359

Facebook みちのく印刷所で検索♪

E-MAIL satoh@shirakami.or.jp



●プロフィール…

昭和56年10月、樽子山にて事業を開始。昭和63年、「これからの印刷屋は表に出る時代だ!」と友人の勧めもあり、現在の昭南町101号線に移転をする。現在5人と少数精鋭でお客様のニーズにお応えするべく、日々頑張っております。当社マスコットの「みちのくん」が毎日皆様をお迎えしております。

●力を入れていること…

お客様のご要望にお応えするべく、4色印刷機、単色機を駆使し、できるだけ早く納品できるよう対応するよう心掛けています。また、名刺とハガキは24時間納品を目指して日々対応しております。そして、木都能代をアピールするべく杉の名刺、ハガキ、しおりの作成、にも力を入れております。

●メッセージ…

店内には様々な印刷物の展示をしております。印刷といってもいろんな事ができる世界ですのでお気軽にご相談下さい。

8月 行事予定

月日	行 事	会 場	時 間
9日(火)	常議員会	能代商工会館	13:30
16日(火)	金融相談	能代商工会館	10:30

9月 行事予定

月日	行 事	会 場	時 間
6日(火)	金融相談	能代商工会館	10:30
20日(火)	金融相談	能代商工会館	10:30



7月23日に第18回「港まつり能代の花火」、そして8月2日・3日には能代七夕「天空の不夜城」が3年ぶりに開催されました。全国的に新型コロナウイルスの感染者が急増し不安もありましたが、無事成功させることができました。このイベントに携わって下さいました関係各所・ボランティア・運行スタッフの皆様、暑い中ご協力いただきありがとうございました。来年のイベントは新型コロナウイルスに制限されることなく開催されることを願うばかりです。

(登藤舞花)

会員短信

〔代表者変更〕

○秋田日産自動車(株)能代店

◇新 店長 秋山功悦

旧 店長 中野博司

○(株)日沼工務店 能代本店

◇新 代表取締役 日沼友和

旧 代表取締役 日沼友明

○能代電設工業(株)

◇新 代表取締役 山田雄太

旧 代表取締役 山田 倫

〔住所変更〕

○(有)三興工業

◇新 能代市字長崎151-1

旧 能代市浅内字船沢74-1



コピー機レンタル

現場事務所 好評貸出中

●無料●お見積り●ご相談承り中

●モノクロ・カラー複合機 ●新機種も好評発売中!!



親切・信用・感動をお客様へ

株式会社
IKA ハムセンター秋田
OA事業部

☎090-1931-0408 (大高)

本社:秋田県能代市河戸川上西山51-33

TEL:0185-52-0408

FAX:0185-89-1187

お気軽にお電話ください。

Information

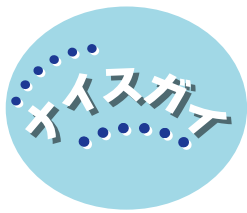

しま だ ゆう き
「**嶋田 優希**」です。

業 種：運送業

住 所：能代市字大森山1-2

TEL：0185-52-5335

FAX：0185-52-5435

HP <https://www.noshirounyu.co.jp/>

能代運輸株式会社 能代港運事業所 に勤務する

2021年4月入社し、2年目になります。大型トラックやクレーンなどの重機が好きで、多くの種類の車輛や重機を保有して仕事をしている当社を志望しました。現在は、碎石等を積載した船の荷役作業をしています。先輩たちが専門的な知識や技術を丁寧に教えてくれるので、どんどん仕事の知識が増えて、担当業務も増えてきました。仕事にやりがいを感じられる職場です。



マル経融資制度のご案内

マル経融資制度とは小規模事業者を対象とした『無担保・無保証・低金利』の融資制度です。

入金まで最短で約1か月半程度

ご融資までの流れ

- (1) 申込月の第3週目までに下記の書類をご持参のうえ当所へ来所下さい。
①直近2期分の決算書・確定申告書
②直近試算表
③現在の借入返済表など
※決算期が2期に満たない場合はご相談下さい。
- ↓
- (2) 融資担当による事業概況の聞き取り
- ↓
- (3) 申込月の翌月にマル経審査会の開催
- ↓
- (4) 日本政策金融公庫による審査
- ↓
- (5) 融資決定後、借入契約書の提出
- ↓
- (6) 日本政策金融公庫より申込月の翌月末頃に指定の口座へ入金

	融資限度額	返済期間 (うち据置期間)		利率(年) ※2022年 8月1日現在
		運転 資金	設備 資金	
通常枠	2,000万円	7年 (1年)	10年 (2年)	1.21%
コロナ枠	上記と別枠で 1,000万円	10年 (3年)	10年 (4年)	上記利率より -0.9% (注1) (注2)

(注1) なお、コロナ枠の一部対象者は、特別利子補給制度により融資後3年間は実質無利子となります。

(注2) 2022年9月末日まで延長となります。(2022年7月末時点)

お問い合わせ先 中小企業相談所 ☎0185-52-6341



やさしい風 上町センター

訪問介護・福祉用具

上町ディーサービス・障害者自立支援介護サービス

住 所：能代市上町6番6号 TEL0185-52-0545 FAX0185-52-2345

やさしい風 ショートステイ

単独型短期入所 生活介護施設(定員40名)

住 所：能代市字向田表6番地2(鶴形、富根方面Y字路、吾作ラーメン様筋向かい)
TEL0185-70-1955 FAX0185-70-1977