

H A M A N A S U

# はまなすだより

The Noshiro Chamber of Commerce and Industry Newsletter

## ■ TOPICS [トピックス]

- \* 能代商工会議所 2024年度事業計画等 ..... P2~3
- \* 補助金等支援策のご案内 ..... P4~5
- \* 労働保険 年度更新のお知らせ ..... P5
- \* 能代の花火 ご協賛のお願い・チケット販売について ... P6~7
- \* 共済・福祉制度キャンペーンのお知らせ ..... P8

4  
April

## 3月26日(火) 新入社員合同入社式を開催 総勢50名の社員が参加し、社会人としての心構えを学んだ





# 2024年度 事業活動方針

昨年は国内にて自然災害が多発し、県内では7月・9月の大雨によって甚大な被害を受け、事業活動の停止あるいは停滞など事態の收拾に迫られました。さらに今年1月に発生した能登半島地震においては、自然災害の脅威を再認識したと同時に、今後起こりうる自然災害はもとより緊急事態に備え、事業継続計画 (BCP) 又は事業継続力強化計画の策定が急務であります。

加えて、国際情勢を起因とした原油高騰の影響による価格高騰が未だ続いており、度重なる経営負担の増加に対し、価格転嫁や経費削減等の対策が必須であり、柔軟な経営が求められている中、昨年のインボイス制度の導入、デジタル化、働き方改革、人材不足への対応など目まぐるしく変化する経営環境に対して、当会議所からの発信と相談体制を充実させて参ります。

昨年5月に新型コロナウイルス感染症が5類へ移行され、社会的な影響は縮小傾向であり、各種イベント・行事、大人数での飲食などにおいて賑わいを取り戻しつつあります。また、当地域の経済面では、日本国内初の商業運転が開始された大規模洋上風力発電への関心の高まりから視察者が訪れることによる交流人口の増加、それらの経済回復の兆しを逃さず、より経済効果の浸透を加速させることが重要であります。

その中で「港まつり能代の花火」は20回目にふさわしいスペシャル企画での開催、並びに「能代港開港50周年」「のしろみなと祭り」30回記念イベントの開催により経済波及効果が見込まれ、地域経済の牽引の一助となるべく、主体的に観光振興・地域振興の分野と連携し、地域経済の活力を高めるよう取り組んで参ります。

このような経済状況を踏まえ、能代商工会議所は、事業者寄り添った各種相談事業を始め、各種研修会の開催等、きめ細やかな経営支援はもとより、情報発信の迅速化を図ると共に、商工業者が活力を損なわず経営体制の強化が図れるよう地域の総合経済団体としての役割を果たし、当地域のニーズに応えられるよう積極的に事業の展開をして参ります。

## 1 地域産業活性化の推進

### ① 地域活力向上への取組み

- 1) 能代港の積極的な利活用への取組み
- 2) エネルギー産業等の推進
- 3) 創業（起業）等への支援
- 4) 雇用機会の創出と若者の定着
- 5) 災害時の事業再開への取組み
- 6) 貿易証明発行業務

### ② 地域の活性化と賑わいの創出

人口減少や高齢化が進行するなか、社会環境の変化によって中心市街地の空店舗が目立ち、空洞化が急速に進んでおり、中心市街地の活性化が急務となってきたため、行政や関係団体等と連携を図り、街の賑わい創出に取り組んで参ります。

### ③ 観光振興による経済活性化に向けた事業の取組み

- 1) 第20回 港まつり能代の花火の開催
- 2) 能代七夕「天空の不夜城協議会」への支援

## 2 中小企業の経営支援の強化

---

- ① 中小企業・小規模事業者への経営支援事業
- ② DX推進の取組みについて
- ③ 人材確保の支援事業
- ④ 消費税対応に向けた支援事業
- ⑤ 中小企業の事業承継支援事業
- ⑥ 経営安定特別相談事業
- ⑦ 金融支援事業
- ⑧ 小規模企業振興委員の活動事業
- ⑨ 女性起業への支援事業
- ⑩ 記帳指導事業

## 3 会議所運営・組織力の強化

---

- ① 正副会頭会議、常議員会、部会長会議及び議員総会の開催
- ② 委員会活動、運営強化
- ③ 各部会の開催による活動、運営強化
- ④ 行政及び商工団体等と連携強化
- ⑤ 移動商工会議所の開催
- ⑥ 会員増強対策と各種共済の普及拡大
- ⑦ 各種検定試験の実施
- ⑧ 景況調査及びL O B O調査等各種調査の実施
- ⑨ 次代を担う青年部、経営を担う女性会活動の支援と連携の強化
- ⑩ 受託団体に対する協力
- ⑪ 商工会館の管理・運営

## 4 関係機関との連携強化

---

- ① 日本商工会議所
- ② 東北六県商工会議所連合会
- ③ 秋田県商工会議所連合会・各地商工会議所、商工会
- ④ 東北経済団体連合会

## 5 内部牽制

---

- ① 職員のコンプライアンスの徹底や職員会議の定例化
- ② 監事による内部監査の実施（年2回）
- ③ 外部講師によるコンプライアンス研修

## 6 その他

---

- ① 職員のスキルアップに努めます。
- ② 会員が必要とする事業については、年度途中においても柔軟に対応します。

**(独) 中小企業基盤整備機構**

**IT導入補助金2024**

**(電子申請)**

- 対象者** 中小企業、小規模事業者等（業種により要件が異なるため、詳しくはお問い合わせ下さい。）
- 対象事業** **通常枠** 生産性の向上に資するITツールの導入費用やクラウド利用（最大2年分）・保守運用等の導入を目的とした事業。  
**インボイス枠（インボイス対応類型）** インボイス制度へ対応した、会計・受発注・決済ソフトに加え、PC・タブレット・レジ・券売機等のハードウェア導入を目的とした事業。  
**インボイス枠（電子取引類型）** 取引関係における発注者（大企業を含む）が費用を負担してインボイス対応済の受発注ソフトを導入し、受注者である中小企業・小規模事業者等が無償で利用できるケースを目的とした事業。  
**セキュリティ対策推進枠** 独立行政法人 情報処理推進機構（IPA）が公表する「サイバーセキュリティお助け隊サービスリスト」に掲載されているセキュリティサービスの利用を目的とした事業。

**補助金額等**

補助額	通常枠		電子取引類型	インボイス枠 インボイス対応類型				セキュリティ対策推進枠
	5万円 ～ 150万円 未満	150万円 ～ 450万円 以下	インボイス制度に対応した受発注ソフト ～ 350万円	インボイス制度に対応した会計・受発注・決済ソフト 50万円以下	50万円超～350万円	PC・タブレット等 ～10万円	レジ・券売機等 ～20万円	
補助率	1/2		2/3	3/4～4/5	2/3	1/2		1/2
対象経費	ソフトウェア購入費、クラウド利用料（最大2年分）、導入関連費		クラウド利用料（最大2年分）	ソフトウェア購入費、クラウド利用料（最大2年分）、導入関連費、ハードウェア購入費				サイバーセキュリティサービス利用料（最大2年分）

(※) 複数社連携IT導入類型については公式HPをご覧ください。

**締切**

- 【通常枠・セキュリティ対策推進枠・インボイス枠（電子取引類型）】  
 第3次 2024年5月20日(月) 17:00  
 【インボイス枠（インボイス対応類型）】  
 第4次 2024年4月30日(火) 17:00 第5次 2024年5月20日(月) 17:00  
 ※その他の締切は公式HPよりご確認ください。

公式HP



**お問い合わせ先**

**IT導入補助金コールセンター**  
 TEL: 0570-666-376 9:30～17:30 (土・日・祝日、年末年始を除く)

**厚生労働省**

**業務改善助成金**

**業務改善助成金とは** 事業場内で最も低い賃金（事業場内最低賃金）を30円以上引き上げ、生産性向上に資する設備投資等を行った場合に、その設備投資等にかかった費用の一部を助成する制度

**助成金額等**

事業場内の最低賃金 引き上げ額	助成率	上限額
30円以上～90円以上コース	4/5～9/10	30万円～600万円

**対象経費**

生産性向上に資する設備投資等（設備・システム導入費（設置工事費等を含む）、専門家のコンサルティング費、店舗改装費等）

※詳細はQRコードよりご確認ください

**申請期限**

2024年12月27日(金)  
 （ただし、予算の範囲内で交付されるため、期限内に終了する場合があります。）



(業務改善助成金)

**事業完了期間**

2025年1月31日(金) まで

**お問い合わせ先**

**業務改善助成金コールセンター** TEL: 0120-366-440 〈時間〉 平日 8:30～17:15  
**秋田労働局 雇用環境・均等室** TEL: 018-862-6684 〈時間〉 平日 8:30～17:15



(最低賃金特設サイト)

**秋田県 ものづくり革新総合支援事業（省エネ生産設備更新型） ※製造業向け**

対象者	電力等価格高騰により経営環境に大きな影響を受けている中小企業者（製造業）		
対象経費	生産工程における省エネルギー化又は省力化のために行う生産設備の購入費、工事費（撤去費、処分費も含む）		
補助率	2/3以内	補助金額	下限200万円～上限1,000万円
募集期間	2024年5月10日（金）17:00まで ※詳細は秋田県公式HPをご確認下さい。		
事業期間	2025年2月末まで		
その他	2023年度に本事業で補助金の交付を受けた事業者も申請することができます。（ただし、審査において減点調整されます。）		
お問い合わせ先	秋田県産業労働部 地域産業振興課 TEL：018-860-2231		

**秋田県 商業・サービス産業経営革新事業（省エネ設備更新枠） ※非製造業向け**

対象者	県内に事業拠点を有し、1年以上事業実績がある中小企業者（みなし大企業を除く）（非製造業）		
対象経費	省エネルギー化又は省力化に資する事業用設備の購入費、工事費		
補助率	2/3以内	補助金額	限度額 1,000万円
募集期間	2024年5月上旬頃～6月上旬頃（予定） ※詳細は秋田県公式HPにて公開予定です。		
事業期間	2025年2月末まで		
お問い合わせ先	秋田県産業労働部 商業貿易課 TEL：018-860-2244		

## 労働保険年度更新のお知らせ

◆会議所に事務委託をしている事業所

**4/15(月)まで**

あらかじめお送りしている年度更新の書類に必要な事項を記入し、期日までに能代商工会議所へお持ちいただくかお送り下さい。

◆事務委託をしていない事業所

**6/3(月)～7/10(水)まで**

期日までに最寄りの監督署でお手続きください。

能代商工会議所では事業主の方から委託を受けて、労働保険の事務を代行しています。ハローワークへ行く時間がなかなか作れない、人手不足のための事務処理に困っている等、労働保険の対応に苦慮している中小事業主のみなさんは、当事務組合をご利用ください。

どんなメリットがあるの？

- 事業主の事務の手間が省けます。
- 労働保険料の金額に関わらず3回に分割納付できます。
- 労災保険に加入することができない事業主や家族従業員等も、労災保険に特別に加入することができます（特別加入制度）。

※2024年度の雇用保険料率は、2023年度から変更ありません。

お問い合わせ先 TEL：0185-52-6344 能代商工会議所 労働保険事務組合担当

## 地域密着!! がんばる秋田の企業を応援します!

地震に備える共済  
取り扱いしております

- ・休業対応応援共済
- ・地震危険補償共済
- ・地震危険補償特約  
(火災共済契約に付帯する特約)



# 秋田県火災共済協同組合

理事長 大森 三四郎

〒010-0923 秋田市旭北錦町1-47 県商工会館  
TEL.018-864-3320 FAX.018-864-3335

第20回  
港まつり

# 能代の花火

威風  
上笑

## ご協賛のお願い

「港まつり 能代の花火」はこれまで多くの皆様に支えられ、地域のイベントとして大きく成長して参りましたが、本年は第20回を迎え、今までに無い趣向を凝らしたプログラムにて能代港下浜ふ頭を会場に7月20日(土)に開催する運びとなりました。

時節柄、出費多端な折ではございますが、個人並びに企業の皆様方からご協賛を頂きながら、地域の活性化に寄与して参りたいと考えておりますので、よろしくご協賛のお願い申し上げます。

### ご協賛金は……

1口 **18,000円**

上記の内訳は1口につき、対象額18,000円 消費税額(10%)1,636円

複数の口数をお受け致します。

※参考：マス席一般販売価格15,000円(税込)

ご協賛頂いた方には……

- ① 1口につき、マス席(定員6名)  
1マスを進呈(※1)
- ② プログラムへ企業名を掲載(※2)

※1 ご協賛頂いた企業様にはお席の追加も承っております。なお、追加はご協賛1口につき2マスまでとさせていただきます。

※2 プログラムへの掲載は、作成の都合上、5月22日(木)までにご協賛頂いた企業様のみとなります。掲載を希望されない場合には、当所までご連絡ください。

### お振込先 金融機関

秋田銀行能代支店	普通預金	599991
北都銀行能代支店	普通預金	6134807
羽後信用金庫能代支店	普通預金	1093322

登録番号：T9410005003717

お手数をお掛けしますが、左記のいずれかの口座にお振り込みください。

※振込手数料は、ご負担くださいますようお願い申し上げます。  
集金をご希望の場合は、ご連絡ください。

【お問い合わせ先】 能代商工会議所(花火担当まで)

TEL 0185-52-6344 FAX 0185-55-2233



公式HP



私たちはお客様の幸せを運ぶカーライフを支えます

乗用車から農業用機械まで足回りはお任せください

株式会社 **タイヤセンター能代**

E-mail taiya-cn2@shirakami.or.jp  
http://www.e-taiya.com/

〒016-0171 能代市河戸川字北西山3番地3  
営業時間 AM8:00~PM5:30 日・祝休業

TEL 0185-52-2333  
FAX 0185-52-2329

第20回 港まつり

# 能代の花火 威風上笑

## 2024.7.20(土)

午後7時30分▶午後9時 雨天決行・荒天順延 21日・22日  
観覧会場 能代港下浜ふ頭 特設会場

### チケット販売情報

③+イープラスにて  
4/14(日)午前10時より販売開始!!



パソコンやスマートフォン  
によるチケットの  
購入が苦手な方は



ファミリーマート店舗設置の  
「マルチコピー機」で  
購入できます。



### 対面販売について

6/12(水)のみ  
午前10時~午後4時

能代商工会館1F

6/13(木)以降  
午前9時~午後5時

能代観光協会  
(能代駅構内)

席種	定員	前売券(税込)	当日券(税込)
マス席	6名	15,000円	17,000円
フレンド席	会議テーブル付4名	20,000円	22,000円
トリプル席	会議テーブル付3名	13,000円	15,000円
カップル席	丸太テーブル付2名	12,000円	13,000円
イス席	1名	4,000円	4,500円
中央カメラマン席	1名	30,000円	33,000円
東カメラマン券	1名	20,000円	22,000円
車イス席	介助者1名イス付	1,500円	1,500円

## 売店出店者の募集について

- 対象事業所 当所会員限定
- 屋台 1事業所最大2コマまで  
1コマ(2.7m×3.6m) **33,000円**(税込)
- キッチンカー 募集は2区画のみ  
2区画以上の申込みがあった場合は、抽選とさせていただきます。  
1区画(8.1m×3.6m) **66,000円**(税込)
- 募集時期等の詳細については当所会報5月号にてお知らせいたします。



お問い合わせ：能代商工会議所 花火売店担当まで TEL:0185-52-6344



焼きドーナツ



御菓子司  
**松雲堂**

本店・柳町 ☎0185(52)2613  
アクロスいとく店 ☎0185(54)6050

E-mail: shouundo@shirakami.or.jp

松雲堂

検索

## 「商工会議所共済・福祉制度キャンペーン」実施のお知らせ

ベストウイズクラブでは、「福祉制度キャンペーン」を4/1～6/28に実施いたします。本キャンペーンは『商工会議所福祉制度』を会員の皆様にご理解いただき、会員事業所の福祉向上にお役立ていただくことを主な目的としています。

『商工会議所福祉制度』は、経営者・役員の皆様の保障や退職金準備他、入院・介護・老後に備えた様々な保障ニーズにお応えするものです。

商工会議所職員とアクサ生命保険株式会社の担当社員がお伺いした際には是非ともご協力頂きますようお願い申し上げます。

※「ベストウイズクラブ」は、商工会議所共済制度・福祉制度の普及・推進を目的とし全国各地の商工会議所およびアクサ生命保険株式会社により運営されている組織です。

【お問い合わせ先】 能代商工会議所 TEL：0185-52-6344

## 3/29(金) 通常議員総会を開催

3月29日(金)、プラザ都にて通常議員総会を開催し、2024年度事業計画(案)、一般会計並びに特別会計収支予算(案)が承認されました。

佐藤会頭より「今年度は能代の花火が20回記念を迎えるとともに、洋上風力発電や能代ロケット実験場関連事業を初めとする地域ポテンシャルの高まりを地域活性化に繋がるよう積極的に取り組んでいきたい。また、深刻な人材不足問題に対し、インターシップに関する協定の締結に向けて東南アジア三カ国の大学と準備を進めている。先行して日本の文化や気候に慣れてもらい、卒業後も能代市を中心に就職を促すことを目的とし、来年の協定締結を目指す。」と述べられました。



2023年度

## 珠算優良生徒表彰式

3月21日(木)、日頃から珠算技能の習得に努力している生徒を表彰する珠算優良生徒表彰式を能代商工会館で開催しました。対象者は、1年以上の皆勤者、珠算能力検定試験1級合格者、その他生徒の模範となる者等いずれかに該当する生徒となっており、今年度は4名の生徒が表彰されました。

受賞者

〈なりた珠算教室〉 三浦 武元・渡部瑚々奈  
〈荒川そくさん教室〉 荒谷 滯・藤田 虎冨



## 各種ご宴会 承り中!!



レストラン  
**ジロー**  
Restaurant Jiro

BANQUET HOUSE  
**赤坂**  
AKASAKA



ブログで毎日、日替わりランチの内容をUPしております! 秋田県能代市西通町3-6  
ジローのブログ 検索 TEL0185-54-7255





会員の窓

アトリエ いちりん華

(代表者 加藤 里子)

〒016-0815 能代市御指南町4-32

TEL 090-5836-1813

ホームページ <https://atelier-ichirinka.com/>

営業時間 月・水・金 9:30~12:00

(不定休) 13:30~17:00

土 13:30~17:00



Instagramはこちらから



●プロフィール

2022年4月開業。根付きの植物でフラワーアレンジメントのように作る“ギャザリング”という技法で寄せ植え作りを提案しています。

2023年11月まで雑貨屋さんの一角をお借りして植物苗とガーデン雑貨を販売。今年4月からは自宅にてギャザリングの寄せ植え教室をスタート。その他各地でのイベント出店などで植物苗や寄せ植えを一般販売しております。

●力を入れているところ

全国各地でこだわりを持って作られている生産者様から質の良い丈夫な苗を取り揃えています。また、環境にも配慮したヤシの実チップや針葉樹皮の繊維などの土に代わる素材を使用したり、水やり管理が楽になる新資材も取り入れて、花のある暮らしがより楽しく身近なものになることを目指しています。

●お客様へのメッセージ

当教室は少人数制です。ゆっくり花と向き合い無心になれる時間、ちょっと難しいが楽しい!に変わるプランツギャザリング®をぜひ体験してみてください。ご自宅用の寄せ植えやギフトオーダーも承ってます。最新情報はInstagramをご覧ください。

4月 行事予定

月日	行事	会場	時間
16日(火)	金融相談	能代商工会館	10:30
22日(月)	青年部 第1回通常総会	プラザ都	18:00
24日(水)	女性会 通常総会	プラザ都	17:30
25日(木)	のしろみなと祭り実行委員会	能代商工会館	18:00

会員短信

【代表者変更】 ◇(株)ユアテック能代営業所  
 新 代表者 梶原 弘希  
 旧 代表者 今川 武志  
 ◇いとく能代ショッピングセンター  
 新 代表者 畠山 浩也  
 旧 代表者 石川 広孝

5月 行事予定

月日	行事	会場	時間
7日(火)	金融相談	能代商工会館	10:30
21日(火)	金融相談	能代商工会館	10:30
	能代商工会議所 常議員会	能代商工会館	12:00
31日(金)	能代商工会議所 通常議員総会	プラザ都	17:00



暖かくなり、春らしい季節が近づいてきました。

春といえは「お花見」を思い浮かべる方が多いのではないのでしょうか？

4月はお花見シーズンとして、桜の名所がにぎわう時期となります。

今年の開花予想も様々な情報が発信されており、お花見スポットごとに開花時期が変わってきますのでぜひ多くのスポットに足を運んでみては。

(山内 健斗)

親切・信用・感動をお客様へ

株式会社 JKA ハムセンター秋田 OA事業部

☎090-1931-0408 (大高)

能代市河戸川上西山51-33

TEL:0185-52-0408

FAX:0185-89-1187



今すぐ使える!複合機は

レンタルがおトク!!

現場事務所好評貸出中

ネットでお見積り承ります!!

お気軽にどうぞ! 詳しくはこちら▶



無料

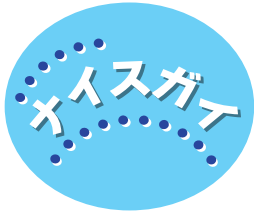

# JAあきた白神 営農部 藤里営農センターに勤務する

「<sup>たむら</sup>田村 <sup>りゅうき</sup>龍騎」です。

業種：事業団体組合 住所：能代市字一本木47番地  
TEL：0185-58-3000 FAX：0185-58-2002



昨年高校を卒業し、JAあきた白神に入組して1年が経過しました。  
藤里営農センターに配属となり、初めの頃は慣れない環境で右も左も分からず、思うようにいかない時もありましたが、先輩方の丁寧な指導のおかげで少しずつ業務を覚えてきました。  
配達で商品を届ける際には、農家組合員への元気な挨拶は勿論ですが、できる限り対話することを心掛けています。嬉しいことに、最近では自分の顔と名前を覚えてくださる農家組合員も増え、仕事のモチベーションに繋がっています。  
これからも自分のできる業務を増やし、信頼されるJA職員を目指して頑張ります。

## マル経融資制度のご案内

マル経融資制度とは小規模事業者(※1)を対象とした『無担保・無保証・低金利』の融資制度です。

入金まで最短で約1か月半程度

### ご融資までの流れ

- 申込月の第3週目までに下記の書類をご持参のうえ当所へ来所下さい。  
①直近2期分の決算書・確定申告書  
②直近試算表  
③現在の借入返済表など  
※決算期が2期に満たない場合はご相談下さい。
- 融資担当による事業概況の聞き取り
- 申込月の翌月にマル経審査会および日本政策金融公庫による審査
- 融資決定後、借入契約書の提出
- 指定の口座へ着金(申込月の翌月末頃)

	金額	返済期間 (うち据置期間)		利率(年) ※2024年 4月1日現在
		運転資金	設備資金	
通常枠	2,000万円	7年 (1年)	10年 (2年)	1.25%
コロナ枠	上記と別枠で 1,000万円 (※2)	20年 (5年)		[融資後3年間] 上記利率より -0.5% [融資後4年目以降] 上記利率

(※1) 小規模事業者の定義

業種	基準
製造業その他	従業員20人以下
商業・サービス業	従業員5人以下

(※2) コロナ枠は2024年6月末まで延長となりました。

お問い合わせ先 能代商工会議所 中小企業相談所 ☎0185-52-6344



### やさしい風 上町センター

訪問介護・福祉用具  
上町ディーサービス・障害者自立支援介護サービス  
住所：能代市上町6番6号 TEL0185-52-0545 FAX0185-52-2345

### やさしい風 ショートステイ

単独型短期入所 生活介護施設(定員40名)  
住所：能代市字向田表6番地2(鶴形・富根方面Y字路、吾作ラーメン様筋向かい)  
TEL0185-70-1955 FAX0185-70-1977