

H A M A N A S U

# はまなすだより

The Noshiro Chamber of Commerce and Industry Newsletter

## ■ TOPICS [トピックス]

- \* 補助金等のご案内 ..... P2~3
- \* 能代の花火 フォトコンテストのご案内 ..... P4
- \* 秋田県県北珠算競技大会のご案内 ..... P5
- \* 経営セーフティ共済制度に係る税制の特例の変更について ... P5
- \* 青年部・女性会だより ..... P6

# 8

## August

## 7/20(土) 第20回 港まつり「能代の花火」

能代の夜を鮮やかに彩る大輪の花を咲かせ、たくさんのお客様にご覧頂きました！



**(独) 中小企業基盤整備機構**

**IT導入補助金2024**

**(電子申請)**

- 対象者** 中小企業、小規模事業者等（業種により要件が異なるため、詳しくはお問い合わせ下さい。）
- 対象事業** **通常枠** 生産性の向上に資するITツールの導入費用やクラウド利用（最大2年分）・保守運用等の導入を目的とした事業。  
**インボイス枠（インボイス対応類型）** インボイス制度へ対応した、会計・受発注・決済ソフトに加え、PC・タブレット・レジ・券売機等のハードウェア導入を目的とした事業。  
**インボイス枠（電子取引類型）** 取引関係における発注者（大企業を含む）が費用を負担してインボイス対応済の受発注ソフトを導入し、受注者である中小企業・小規模事業者等が無償で利用できるケースを目的とした事業。  
**セキュリティ対策推進枠** 独立行政法人 情報処理推進機構（IPA）が公表する「サイバーセキュリティお助け隊サービスリスト」に掲載されているセキュリティサービスの利用を目的とした事業。

**補助金額等**

補助額	通常枠		電子取引類型	インボイス枠 インボイス対応類型				セキュリティ対策推進枠
	5万円～150万円未満	150万円～450万円以下	インボイス制度に対応した受発注ソフト ～350万円	インボイス制度に対応した会計・受発注・決済ソフト 50万円以下	50万円超～350万円	PC・タブレット等 ～10万円	レジ・券売機等 ～20万円	
補助率	1/2		2/3	3/4～4/5	2/3	1/2		1/2
対象経費	ソフトウェア購入費、クラウド利用料（最大2年分）、導入関連費		クラウド利用料（最大2年分）	ソフトウェア購入費、クラウド利用料（最大2年分）、導入関連費、ハードウェア購入費				サイバーセキュリティサービス利用料（最大2年分）

(※) 複数社連携IT導入類型については公式HPをご覧ください。

**締切** 【通常枠・セキュリティ対策推進枠・インボイス枠（電子取引類型）】

第6次 2024年8月23日（金）17：00

【インボイス枠（インボイス対応類型）】

第11次 2024年8月23日（金）17：00

※その他の締切は公式HPよりご確認ください。

公式HP



**お問い合わせ先** IT導入補助金コールセンター

TEL：0570-666-376 9：30～17：30（土・日・祝日、年末年始を除く）

**厚生労働省**

**業務改善助成金**

**業務改善助成金とは** 事業場内で最も低い賃金（事業場内最低賃金）を30円以上引き上げ、生産性向上に資する設備投資等を行った場合に、その設備投資等にかかった費用の一部を助成する制度

**助成金額等**

事業場内の最低賃金 引き上げ額	助成率	上限額
30円以上～90円以上コース	3/4～9/10	30万円～600万円

**対象経費** 生産性向上に資する設備投資等（設備・システム導入費（設置工事費等を含む）、専門家のコンサルティング費、店舗改装費等）

※詳細はQRコードよりご確認ください

**申請期限** 2024年12月27日（金）

（ただし、予算の範囲内で交付されるため、期限内に終了する場合があります。）



（業務改善助成金）

**事業完了期間** 2025年2月28日（金）まで

**お問い合わせ先** 業務改善助成金コールセンター TEL：0120-366-440 〈時間〉平日8：30～17：15

秋田労働局 雇用環境・均等室 TEL：018-862-6684 〈時間〉平日8：30～17：15



（最低賃金特設サイト）



## (独) 中小企業基盤整備機構

## 中小企業省力化投資補助金

(電子申請)

**事業目的** IoT、ロボット等の人手不足解消に効果がある汎用製品を導入するための事業費等の経費の一部を補助することにより、省力化投資を促進し、中小企業等の付加価値額や生産性向上を図るとともに、賃上げにつなげることを目的とします。

**補助対象者** 人手不足等の状態にある中小企業等

補助率・補助上限額	補助対象	補助上限額		補助率
	補助対象として カタログに登録された 製品など	従業員数5名以下	200万(300万)	1/2以下
		従業員数6名～20名	500万(750万)	
		従業員数21名以上	1000万(1500万)	

※賃上げ要件を達成した場合、()内の数値に上限額引き上げ

**申請締切日** 第2回公募回 2024年9月24日(火) 17:00(予定)

電子申請のためgBizIDプライム  
アカウント取得が必要となります。

公式HP



**お問い合わせ先** 中小企業省力化投資補助金事業 コールセンター  
ナビダイヤル 0570-099-660 9:30～17:30(土・日・祝日除く)

## 秋田県

## 中小企業BCP実効性確保支援事業

**概要** 中小企業がBCP等に基づいて実施する災害対策設備の導入等を支援します。

**対象企業** ①秋田県内に所在する事業所等において事業計画に取り組む中小企業者。  
②自社のBCPまたは事業継続力強化計画に基づき、その実効性を確保するための具体的な取組を実施するための計画を策定すること。

**補助率** 1/2以内 **補助金額** 下限10万円～上限30万円

**対象経費** ハード・ソフト整備・移設費、備蓄費、その他経費等

交付決定前に着手(発注・契約等)  
したものは、補助対象外となります。

**補助対象期間** 交付決定の日から最長で年度末(2025年3月31日)まで

**募集期間** 毎月1日～15日(予算がなくなり次第、募集を終了します。)

**申請方法** メールにより提出をお願いします。  
製造業の方は地域産業振興課へ、製造業以外の方は商業貿易課へ提出してください。  
※詳細につきましては、公式HPをご覧ください。

**お問い合わせ先** 【製造業】秋田県産業労働部 地域産業振興課 TEL: 018-860-2241 E-mail: induprom@pref.akita.lg.jp  
【製造業以外】秋田県産業労働部 商業貿易課 TEL: 018-860-2244 E-mail: com-tra@pref.akita.lg.jp

## 能代市

## カーボンニュートラル推進事業費補助金

**概要** 商工業事業者の「照明設備をLED型に更新」または「自家消費目的の太陽光発電設備導入」を支援します。

**補助対象者** 市内に事業所がある商工業事業者(農林水産業は除く)  
※その他に一定の要件がありますので、詳細は能代市HPをご覧ください。

**対象経費** ・既存の照明設備(LED以外)をLED照明設備に切り替えるために必要な経費  
・自家消費目的の太陽光発電設備を新規に導入するために必要な経費など

**補助率・補助上限** 補助対象経費の1/2・補助上限50万円 **募集期間** 随時受付(予算がなくなり次第終了)

**お問い合わせ先** 能代市環境産業部 商工労働課 産業立地推進室 TEL: 0185-89-2924

地域密着!! がんばる秋田の企業を応援します!

地震に備える共済  
取り扱いしております

- ・休業対応応援共済
- ・地震危険補償共済
- ・地震危険補償特約  
(火災共済契約に付帯する特約)



秋田県火災共済協同組合

理事長 大森 三四郎

〒010-0923 秋田市旭北錦町1-47 県商工会館  
TEL.018-864-3320 FAX.018-864-3335

# 港まつり「能代の花火」の御礼

第20回港まつり「能代の花火」は、天候にも恵まれ、県内外から多くの皆様にご来場頂き、無事に開催することができました。

また、スポンサー企業様並びにご協賛企業様のご支援に対しまして心から御礼申し上げます。多くの関係機関のご理解とボランティアの皆様のご協力に対しても重ねて深く感謝申し上げます。

今後とも観光振興による地域の活性化のため尽力してまいりますので、なお一層のご支援ご協力をお願い申し上げます。

能代の花火実行委員会  
委員長 佐藤 肇 治

## ボランティアにご協力頂いた皆様（五十音順）

- |                   |                |                           |                             |
|-------------------|----------------|---------------------------|-----------------------------|
| 赤塚電気工事(株)         | 秋田県山本地域振興局     | 秋田県立能代科学技術高等学校            | 秋田県立能代高等学校                  |
| 秋田県立能代松陽高等学校      | 秋田しらかみ看護学院     | アクサ生命保険(株)<br>大館営業所能代分室   | イオンタウン能代                    |
| イオン東北(株)イオン能代店    | 絵ハガキ工房         | キョーリン製薬グループ工場(株)          | 幸和グループ                      |
| 中友商事(株)           | 東北電力(株)能代火力発電所 | 東北電力ネットワーク(株)<br>能代電力センター | 東北発電工業(株)能代支社               |
| 東北ポートサービス(株)能代営業所 | 中田建設(株)        | 能代運輸(株)                   | 能代金融懇談会                     |
| (株)能代資源           | 能代市役所          | 能代電設工業(株)                 | (株)エアテック能代営業所<br>能代商工会議所青年部 |



今年も多くの学校・企業の皆様がボランティアとしてご参加頂き、当日の会場設営、出入り口でのご案内、翌日の清掃等に述べ289名の方々にご協力頂きました。ありがとうございました。

## 「第20回 港まつり能代の花火」フォトコンテスト

- 画題 「第20回港まつり能代の花火」の全ての花火を題材とします。
- 応募資格 プロ・アマ問わずどなたでも応募できます。
- 締切 2024年8月19日(月)必着
- 発表 2024年9月下旬 能代の花火公式HPにて発表（入賞者には直接ご連絡いたします。）  
※入賞作品はHPに掲載されます。
- 賞 一般の部、三尺玉の部  
最優秀賞各1名（あきたこまち30キロ分）  
優秀賞各2名（地酒セット）  
入選各2名（地元のお菓子つめ合わせ）
- 送り先 能代商工会議所内「花火フォトコンテスト係」  
〒016-0831 秋田県能代市元町11番7号  
TEL 0185-52-6344

なお、ご応募にはプログラム(価格200円)の応募用紙が必要となります。

公式HP



詳しくは  
能代の花火公式ホームページを  
ご確認ください

地域で最も信頼される保険代理店を目指します。



# 東京海上日動パートナーズ東北



能代支社 | 住所:能代市鳥小屋33-1 電話番号:0185-74-6200  
mail:info.noshiro@tnpgrp.jp

## 第75回 秋田県県北珠算競技大会のご案内

①開催日時 2024年11月23日(土) 9:30～12:00(閉会予定)

②会場 能代商工会館3階 能代市元町11-7

③競技部門 ◎中学生以上の部(一般・高校含む) ◎小学生の部

④競技内容 (1)団体競技 中学生以上の部、小学生の部とも、個人競技の高点を得た3名の総得点により順位を決定する。

(2)個人競技 中学生以上の部 日本商工会議所珠算能力検定 2級程度  
小学生の部 //

(3)種目別競技 読上暗算・読上算を各部毎に行う。

⑤参加料 1人1,000円 【参加者全員に参加賞を贈呈】

【申込・問い合わせ先】 能代商工会議所・珠算担当 TEL 0185-52-6344

## 経営セーフティー共済制度(中小企業倒産防止共済制度)に係る 税制の特例に関する内容の変更について

2023年12月22日に閣議決定された2024年度(令和6年度)税制改正大綱に、以下のとおり中小企業倒産防止共済制度に係る税制の特例に関する改正の記載がございました。

特定の基金に対する負担金等の損金算入の特例における独立行政法人中小企業基盤整備機構が行う中小企業倒産防止共済事業に係る措置について、中小企業倒産防止共済法の共済契約の解除があった後同法の共済契約を締結した場合には、その解除の日から同日以降2年を経過する日までの間に支出する当該共済契約に係る掛金については、本特例の適用ができないこととする(所得税についても同様とする。)

(注)上記の改正は、2024年10月1日以後の共済契約の解除について適用する。

出典:2024年度(令和6年度)税制改正の大綱

※財務省ホームページにて公開中のPDFファイルの62頁に掲載。(右記QRよりご覧ください。)



つまり、2024年10月1日以降に共済契約解約し、再度共済契約を締結(再加入)する場合、その解約の日から2年を経過する日までの間に支出する掛金については、必要経費または損金に算入できなくなります。

(参考:改正イメージ)

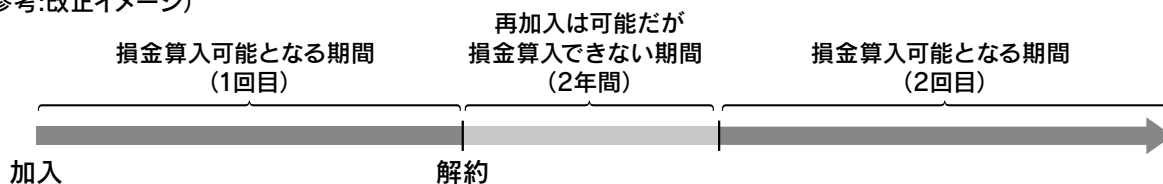

【お問い合わせ】 中小企業基盤整備機構 共済相談室  
TEL 050-5541-7171(受付時間) 平日 午前9時～午後5時

人と緑の元気を創るために



一歩ずつ進んでいきます!!

株式会社 中野造園

〒016-0001

能代市外荒巻字北山ノ上13

TEL/FAX 0185-57-4408

HP <http://nakanozouen.com>



# 青年部 だより

## のしろみなと祭り2024 開催

7月6日（土）に「のしろみなと祭り2024」を開催しました。天候が心配されましたが、今年は「のしろみなと祭り」30回目の開催と能代港開港50周年を記念して航空自衛隊「ブルーインパルス」の展示飛行が行われ、大盛況となりました。

2日間の開催予定でしたが、2日目は荒天のため中止となりましたが、海上自衛隊護衛艦「はまぎり」の一般公開をはじめ、キッチンカーや屋台村を中心に多くの方々に楽しんでいただくことができました。

ご来場いただきました皆様、そしてご協力いただきました関係団体の皆様に改めて御礼申し上げます。

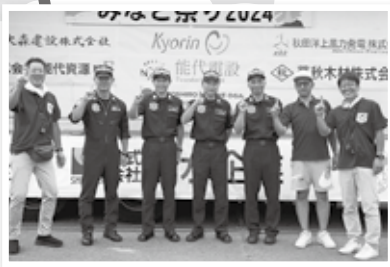

# 女性会だより

2024年8月号

「のしろみなと祭り2024」が能代港大森埠頭用地にて開催され、私たち女性会は7月6日（土）に出店販売しました。ヨーヨー、スーパーボール、駄菓子、飲料水の販売を行い、今年は、能代港開港50周年・のしろみなと祭り30回目ということもあり、例年より多くの方々にご来場いただき大盛況となりました。

7月10日（水）には、東北六県商工会議所女性会連合会総会いわき大会が開催され、東北六県45女性会から445名が参加しました。



おおく  
千のご家族の繁栄の為に

# お仏壇の千栄堂

能代市元町8-1（能代駅前交差点角）

TEL 74-6512 FAX 74-6513

営業時間 AM 9:00 ~ PM 6:00 火曜定休



会員の窓

スナック エイト

(代表者 工藤 達紀)

〒016-0825 能代市柳町9-11

第6イーストプラザ199 A

TEL 0185-74-7857

ホームページ <https://www.instagram.com/snackeight8?igsh=Z29ibXR3NGtqbjVo>



●プロフィール

2022年4月1日にオープンし、今年で3年目を迎えました。

おかげ様で地元のお客様をはじめ、県内外の沢山のお客様にご利用いただいております。

●力を入れているところ

男女問わずお気軽にご来店いただけるよう、居心地の良い空間づくりを目指しております。

笑顔での接客、仕切りを配置したお客様へのプライバシーの配慮、店内には花やキャンドルもご用意して落ち着いてご飲食いただけるよう努めております。

●お客様へのメッセージ

日頃より、スナック エイトをご利用いただき誠にありがとうございます。

団体様、貸切などご予算やお時間帯に合わせた対応も承りますので、どうぞお気軽にご相談ください。

まだ、お会いしたことのないお客様との出会いも楽しみにしておりますので、沢山のご来店お待ちしております。

8月 行事予定

月日	行事	会場	時間
20日(火)	金融相談	能代商工会館	10:30
30日(金)	常議員会	能代商工会館	12:00
	生成AI活用セミナー	能代商工会館	13:30

9月 行事予定

月日	行事	会場	時間
3日(火)	金融相談	能代商工会館	10:30
5日(木)	価格転嫁対策セミナー	能代商工会館	14:00
17日(火)	金融相談	能代商工会館	10:30

会員短信

〔事業所名変更〕

◇新 (株)シャトー赤坂

旧 バンケットハウスシャトー赤坂レストランジロー

〔代表者名変更〕

◇東北電力ネットワーク(株)能代電力センター

新 所長 神田 友成

旧 所長 佐渡 雅樹



7月20日開催の「能代の花火」では、県内外から多くのお客様にご来場いただきありがとうございました。開催前日から雨が降っていたため、会場設営や準備において大変な状況でしたが、打ち上げの際には雨も止み無事に花火を打ち上げることができ、職員一同ホッとしておりました。

今年は20回記念企画として、「大曲の花火」で内閣総理大臣賞を受賞した花火師さんたちの共演や、対岸から打ち上げられた大迫力の二尺玉など、例年にはない花火をお魅せでき嬉しく思いました。(近藤 裕平)

今すぐ使える!  
コピー機なら、

現場事務所  
好評貸出中

レンタルがオススメ!!

無料

ネットでお見積り承ります!!

お気軽にどうぞ!詳しくはコチラから▶



親切・信用・感動をお客様へ

株式会社  
JKA ハムセンター秋田  
OA事業部

能代市河戸川上西山51-33

☎090-1931-0408 (大高)

TEL:0185-52-0408

FAX:0185-89-1187

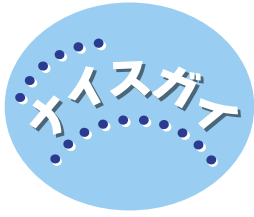

## 大森建設株式会社

エネルギーサービス部に勤務する

ながの きよと  
「長野 希代斗」です。

業種：総合建設業 住所：能代市河戸川字北西山48番地1  
TEL：0185-54-3358 FAX：0185-55-1470  
URL：https://www.om346.co.jp/



私は、地域に貢献できる仕事をしたいと思い今年度、大森建設に入社しました。主に風車のメンテナンスをしています。

風車の狭い場所で作業するとき、電気部品が多いため、足をかける場所に気を付けたり、点検する項目を、正確に覚えたり、最初は大変でしたが、先輩方に色々アドバイスしていただき、少しずつ出来るようになってきました。作られた電気が、皆さんのご家庭で使われていると思うと、やりがいを感じます。

これから、もっとたくさんの知識をつけ、はやく1人前になり、地域や会社に貢献できるように、頑張っていきたいと思います。

## マル経融資制度 のご案内

無担保

保証人不要

低金利

入金まで最短で約1か月半程度

### ご融資までの流れ

- (1)申込月の第3週目までに下記の書類をご持参のうえ当所へ来所下さい。  
①直近2期分の決算書・確定申告書  
②直近試算表  
③現在の借入返済表など  
※決算期が2期に満たない場合はご相談下さい。
- (2)融資担当による事業概況の聞き取り
- (3)申込月の翌月にマル経審査会および日本政策金融公庫による審査
- (4)融資決定後、借入契約書の提出
- (5)指定の口座へ着金(申込月の翌月末頃)

対象

### 小規模事業者

業種	基準
製造業その他	従業員20人以下
商業・サービス業	従業員5人以下

ご融資額 2,000万円以内

返済方法

運転資金 7年以内  
設備資金 10年以内

利率

1.45%  
(2024年8月1日現在)  
利率は変更になる場合があります。

お問い合わせ先 能代商工会議所 中小企業相談所 ☎0185-52-6344

### やさしい風 上町センター

訪問介護・福祉用具  
上町ディーサービス・障害者自立支援介護サービス  
住所：能代市上町6番6号 TEL0185-52-0545 FAX0185-52-2345

### やさしい風 ショートステイ

単独型短期入所 生活介護施設(定員40名)  
住所：能代市字向田表6番地2(鶴形、富根方面Y字路、吾作ラーメン様筋向かい)  
TEL0185-70-1955 FAX0185-70-1977