

H A M A N A S U

はまなすだより

The Noshiro Chamber of Commerce and Industry Newsletter

■TOPICS [トピックス]

- *補助金等支援策のご案内・・・P2～3
- *年末金融相談会のご案内・・・P4
- *今後のセミナー開催について・・・P5
- *検定試験のご案内・・・P5
- *マル経融資のご案内・・・P6

12

December



11月23日(土)第75回秋田県県北珠算競技大会を開催
能代商工会館にて開催され、小中学生・一般の参加者 総勢32名が競い合った



(独) 中小企業基盤整備機構

中小企業省力化投資補助金

(電子申請)

事業目的 IoT、ロボット等の人手不足解消に効果がある汎用製品を導入するための事業費等の経費の一部を補助することにより、省力化投資を促進し、中小企業等の付加価値額や生産性向上を図るとともに、賃上げにつなげることを目的とします。

補助対象者 人手不足等の状態にある中小企業等

補助率・補助上限額	補助対象	従業員数	補助上限額	補助率
	補助対象として カタログに登録された 製品	5名以下	200万円(300万円)	1/2
		6名~20名	500万円(750万円)	
		21名以上	1,000万円(1,500万円)	

※賃上げ要件を達成した場合、() 内の数値に上限額引き上げ

補助対象製品のカテゴリ 清掃ロボット、配膳ロボット、自動チェックイン機、券売機、自動精算機、スチームコンベンションオープン、オートラベラーなど (詳しくは公式HP内の「製品カタログ」をご確認ください)

募集期間 随時受付

電子申請のためgBizIDプライム
アカウント取得が必要となります。

公式HP



お問い合わせ先 中小企業省力化投資補助金事業 コールセンター
TEL : 0570-099-660 9:30~17:30 (土・日・祝日除く)

秋田県

中小企業BCP実効性確保支援事業

概要 中小企業がBCP等に基づいて実施する災害対策設備の導入等を支援します。

対象企業 ①秋田県内に所在する事業所等において事業計画に取り組む中小企業者。
②自社のBCPまたは事業継続力強化計画に基づき、その実効性を確保するための具体的な取組を実施するための計画を策定すること。

補助率 1/2以内 **補助金額** 下限10万円~上限30万円

対象経費 ハード・ソフト整備・移設費、備蓄費、その他経費 等

交付決定前に着手(発注・契約等)
したものは、補助対象外となります。

補助対象期間 交付決定の日から最長で年度末(2025年3月31日)まで

募集期間 毎月1日~15日(予算がなくなり次第、募集を終了します。)

申請方法 メールにより提出をお願いします。
製造業の方は地域産業振興課へ、製造業以外の方は商業貿易課へ提出してください。
※詳細につきましては、公式HPをご覧ください。

お問い合わせ先 【製造業】秋田県産業労働部 地域産業振興課 TEL : 018-860-2241 E-mail induprom@pref.akita.lg.jp
【製造業以外】秋田県産業労働部 商業貿易課 TEL : 018-860-2244 E-mail com-tra@pref.akita.lg.jp

中小企業庁

中小企業向け税制制度(設備投資関連)

- ① 少額減価償却資産の特例【適用期限：2025年度末まで】
中小企業者等が30万円未満の減価償却資産を取得した場合、合計300万円までを限度に、即時償却(全額損金算入)することが可能。
- ② 中小企業投資促進税制【適用期限：2024年度末まで】
本制度は、機械装置等の対象設備を取得や製作等をした場合に、取得価額30%の特別償却又は7%の税額控除が選択適用できるものです。
※税額控除は、個人事業主、資本金3,000万円以下法人が対象

公式HP



その他の税制制度は中小企業庁HPよりご確認ください。

お問い合わせ先 能代商工会議所 中小企業相談所 TEL0185-52-6344

能代山本のお仕事探し -My Work のしる・はっぼう・みたね-のご案内

能代市・八峰町・三種町の企業はこのサイトに**求人情報を無料掲載することができます**。掲載した求人情報は「Workin」「Indeed」といった求人メディアサイトに自動的に連携します。

詳しくはHPまたは能代市商工労働課（TEL：0185-89-2186）までお問い合わせください。

- ・掲載条件 ①能代市内・八峰町内・三種町内の求人であること
- ②正規雇用もしくはそれに準ずる求人内容であること

能代市公式HP



定額減税についてのQ & A

[Q] 定額減税の概要は、どのような制度ですか。

[A] 定額減税の対象者は、合計所得金額が1,805万円以下である人であり、「令和6年分所得税」が対象となります。定額減税額は、次の金額の合計額です。ただし、その合計額がその人の「令和6年分の所得税額」を超える場合には、控除される金額は、その所得税額が限度となります。

- ① 本人（居住者に限ります。） 30,000 円
- ② 同一生計配偶者又は扶養親族（いずれも居住者に限ります。） 1人につき 30,000 円

[Q] 給与所得者が、定額減税の適用を受けるか受けないかを、自分で選択することはできますか。

[A] 給与の支払者のもとで勤務している人のうち、給与等の源泉徴収において源泉徴収税額表の甲欄が適用される居住者の人については、一律に主たる給与の支払者のもとで定額減税の適用を受けることになり、自分で定額減税の適用を受けるか受けないかを選択することはできません。

[Q] 公的年金等の支払を受ける人は、その公的年金等に係る源泉徴収税額から定額減税の適用を受けますが、その人についてもその主たる給与の支払者のもとで、定額減税の適用を受けるのですか。

[A] 公的年金等に係る源泉徴収税額から定額減税の適用を受ける人についても、主たる給与の支払者のもとで定額減税の適用を受けることとなります。なお、給与等と公的年金等との定額減税額の重複控除については、確定申告で最終的な年間の所得税額と定額減税額との精算が行われることとなりますが、重複控除されていることだけをもって、確定申告の義務は発生しません。

[Q] 年末調整の対象とならなかった給与所得者の源泉徴収票には、定額減税額等をどのように記載しますか。

[A] 年末調整の対象とならなかった給与所得者については、源泉徴収の段階で定額減税の適用を受けた上、確定申告で最終的な定額減税との精算を行うこととなるため、その人に係る「給与所得の源泉徴収票」の作成に当たり、「(摘要)」欄には、定額減税額等を記載する必要はありません。なお、「源泉徴収税額」欄には、控除前税額から月次減税額を控除した後の実際に源泉徴収した税額の合計額を記載することとなります。

その他のQ & A・定額減税制度の概要につきましては、国税庁定額減税特設サイトよりご確認ください。

特設サイト



地域密着!! がんばる秋田の企業を応援します!

地震に備える共済
取り扱いしております

- ・休業対応応援共済
- ・地震危険補償共済
- ・地震危険補償特約
(火災共済契約に付帯する特約)



秋田県火災共済協同組合

理事長 大森 三四郎

〒010-0923 秋田市旭北錦町1-47 県商工会館
TEL.018-864-3320 FAX.018-864-3335

能代商工会館 会場貸出のご案内

—— 当会議所の会員は割引価格でご利用いただけます! ——



当会館の会場貸出では、マイクやスクリーンなどの設備も完備しており、会議・講演会・セミナーなどにご利用いただけますので、ぜひご利用ください。

料金等は当所HPをご確認いただくか、会場担当までお問い合わせください。



3階 多目的ホールA



1階 研修室A

HPは
こちらから



お問い合わせ

能代商工会議所 会場担当
TEL 0185-52-6344

年末金融相談会

【日 時】2024年12月30日（月） 9:00~17:00

【場 所】能代商工会館3階B

【持ち物】①直近2期分の確定申告書・決算書の写し

②直近試算表の写し

③現在借入している返済表の写し

相談
無料

秘密厳守・要予約

お問い合わせ 能代商工会議所 中小企業相談所 TEL0185-52-6344

来るぞ！万博！開幕まで5か月を切りました！！

ついに大阪・関西万博がやってきます。

「いのち輝く未来社会のデザイン」をテーマに、2025年4月13日~10月13日までの184日間、世界各国から161の国と地域、9つの国際機関が大阪 夢洲（ゆめしま）に集います。期間中、毎日さまざまなイベントが行われ、水上ショーやアート、マンガやアニメのイベントも開催予定です。

ぜんぶのいのちと、ワクワクする未来を体験しに、是非とも大阪・関西万博へ行きましょう。



チケット購入の問い合わせはこちらまで！
能代商工会議所 担当 渡辺・近藤
TEL：0185-52-6344



公式HP



一般家庭のゴミから企業のゴミまで

店舗のゴミ

粗大ゴミ

会社のゴミ

工場のゴミ

引越のゴミ

工事のゴミ

生ゴミ

イベントのゴミ

迅速・親切

お見積無料

産業廃棄物 …秋田県全域

一般廃棄物 …能代・山本郡内

ハタ

畑クリーンサービス株式会社

〒016-0122 能代市扇田字扇淵 4-13 (能代工業団地内)
TEL.0185-74-6203(代) FAX.0185-74-6204

セミナー開催一覧

※会場は全て能代商工会館、受講・相談無料です。

BCP策定セミナー

日時：12月12日(木) 14:00~16:00
講師：社会保険労務士 飯田 吉宏 氏
テーマ：緊急事態に備える！BCP策定セミナー

人材育成セミナー

日時：12月24日(火) 14:30~16:30
講師：株式会社はればし 代表取締役
三宅 哲之 氏
テーマ：会社の魅力が倍増する6つの手順

生産性向上セミナー

日時：2025年1月28日(火) 14:00~16:00
1月29日(水) 10:00~12:00
講師：中小企業診断士 渋谷 雄大 氏
テーマ：業種別の生産性向上について (仮)

事業承継セミナー

日時：12月17日(火)
講師：中小企業診断士 川村 浩司 氏
テーマ：「渡す人」「渡される人」必聴!!
事業承継ここがポイント
※セミナー終了後、個別相談会を開催(要予約)。

外国人雇用対策セミナー

日時：2025年1月24日(金) 14:30~16:30~
講師：特定行政書士 池田 有美 氏
テーマ：外国人材の活用について
※セミナー終了後、個別相談会を開催(要予約)。

【お問い合わせ】 能代商工会議所
TEL:0185-52-6344

第75回

秋田県県北珠算競技大会を開催

11月23日(土)に第75回秋田県県北珠算競技大会を開催し、県北地域から小・中・一般あわせて32名が参加し、日頃の練習の成果を競い合いました。結果は以下の通りとなります。



■個人競技

【小学生の部】
優勝 嶋田美咲樹 (湊城南小)
【中学生以上の部】
優勝 田村明日香 (八峰中)

■団体競技

【小学生の部】
優勝 湊城西小学校
(渡辺、岸部、河野)

■読上暗算

【小学生の部】
優勝 吉田 蒼 (湊城西小)
【中学生以上の部】
優勝 渡部 真央 (能代東中)

■読上算

【小学生の部】
優勝 袴田 顕周 (第五小)
【中学生以上の部】
優勝 長内 心 (八竜中)

各種検定試験のご案内

◇珠算検定試験

試験日：2025年2月9日(日)
会場：能代商工会館
受付期間：2024年12月16日(月)
~2025年1月9日(木)

◇簿記検定試験

試験日：2025年2月23日(日)
会場：能代商工会館
受付期間：2025年1月6日(月)
~2025年1月27日(月)

楽器・楽譜・CD・音楽教室
スタジオレンタル・音響レンタル



アサヒ楽器

秋田県能代市畠町2-5
TEL&FAX 0185-52-2275



HP



マル経融資制度 のご案内

無担保

保証人不要

低金利

入金まで最短で約1か月半程度

ご融資までの流れ

(1)申込月の第3週目までに下記の書類をご持参のうえ当所へ来所下さい。

①直近2期分の決算書・確定申告書

②直近試算表

③現在の借入返済表など

※決算期が2期に満たない場合はご相談下さい。



(2)融資担当による事業概況の聞き取り



(3)申込月の翌月にマル経審査会および日本政策金融公庫による審査



(4)融資決定後、借入契約書の提出



(5)指定の口座へ着金(申込月の翌月末頃)

対象

小規模事業者

業種	基準
製造業その他	従業員20人以下
商業・サービス業	従業員5人以下

ご融資額 2,000万円以内

返済方法

運転資金 7年以内
設備資金 10年以内

利率

1.65%

(2024年12月2日現在)
利率は変更になる場合があります。

お問い合わせ先 能代商工会議所 中小企業相談所 ☎0185-52-6344

防災・減災についての「お役立ちアプリ」のご紹介

近年、大規模な自然災害が頻発しておりますが、保険会社と国立大学との産学共同研究により、『cmap (シーマップ)』(=自然災害による被災地域や被災規模を予測する無料ウェブサイト・アプリ)が開発されましたので、ご案内致します。

『cmap (シーマップ)』の主な機能としては、以下のとおりです。

- ・台風の上陸前から3種類の予想進路を、最大7日先の被害予測を表示
- ・万一の際の最寄りの「避難場所」や「避難所」を表示
- ・降雹(ひょう)・ゲリラ豪雨について、事前にアラートで通知(最大30分前)

詳細につきましては、右記の二次元コードより公式サイトをご覧ください。

アプリについても、右記の二次元コードより簡単にダウンロード出来ます。

災害発生時の従業員の皆様の安全、企業の財産を守るためにも、是非ご活用ください。



<お問い合わせ先>

あいおいニッセイ同和損害保険(株) 秋田支店 地域戦略室 (担当) 桂木 TEL050-3461-8219

ご宴会・ご会席

季節料理
会席料理
鍋物料理

やま久

折詰、丼物、各種弁当
注文・配達承ります
おせちの配達もしております

能代市上町6-12
☎0185-54-8611(代)



会員の窓

ジーアイトレース株式会社

(代表者 大門 一平)

〒018-2801 能代市常盤字堂回90 TENOHA能代

携帯:080-3439-7302

ホームページ <https://gi-tres.co.jp/>

メール jun.kumagai@gi-tres.co.jp



●プロフィール…

弊社は能代市常盤地区にオフィスを置くWEB制作会社です。2024年に創業し、法人向けサービスとしてWEBサイト制作、チラシ作成、動画撮影を展開しています。また、能代市官民共創コンソーシアム(Nopuco)の一員としても活動しており、能代市の魅力を地域内外に発信しています。

●力を入れていること…

弊社の強みは、理論に基づいた制作ができる点です。「なんとなくオシャレ」ではなく、「課題を見つけ、コンセプトを作りデザインにする」という確実に要望を叶えるための制作物を提供しています。また、WEBに関しては素材の撮影から制作までフルサービスで行う点も特徴です。

●メッセージ…

能代ではまだまだ新米の会社ですがよろしくお願ひします！

また、弊社の取り組みはInstagramにも掲載しております。

ジーアイトレース：「gi_tres_akita」

Nopuco：「nopuco.official」

TENOHA能代：「tenoha_noshiro」

これを機に是非、フォローをお願いします！

12月 行事予定

月日	行事	会場	時間
12日(木)	B C P 策定セミナー	能代商工会館	14:00
17日(火)	金融相談	能代商工会館	10:30
	事業承継セミナー	能代商工会館	14:00
24日(火)	人材育成セミナー	能代商工会館	14:30
30日(月)	年末金融相談会	能代商工会館	9:00

会員短信

〔事業所名・代表者変更〕 〔住所変更〕
 ◇新 山條裕史税理士事務所 ◇BALS
 旧 山條明税理士事務所 新 能代市柳町10-8
 新 所長 山條 裕史 第3イーストプラザ199 D号室
 旧 所長 山條 明 旧 能代市柳町136-3
 第7イーストプラザ 2号室

1月 行事予定

月日	行事	会場	時間
6日(月)	新春のつどい	プラザ都	18:00
7日(火)	金融相談	能代商工会館	10:30
16日(木)	共済制度加入者福引大会	能代商工会館	10:00
17日(金)			10:00
21日(火)	金融相談	能代商工会館	10:30
23日(木)	女性会 新春講演会・新年会	プラザ都	17:00
24日(金)	外国人雇用対策セミナー	能代商工会館	14:30
28日(火)	生産性向上セミナー (仮)	能代商工会館	14:00
29日(水)	生産性向上セミナー (仮)	能代商工会館	10:00
30日(木)	新春講演会	プラザ都	16:00

つぶやき

本格的な冬を迎え寒さが厳しくなっておりますが、鍋料理などの温かい食べ物美味しく季節にもなりました。

そんな中、年末調整に向けて準備を進めていらっしゃると思いますが、今年は「定額減税」を考慮しなければなりません。平時とは異なる点を考慮する必要があります。国税庁では「定額減税特設サイト」を公式HP上にて公開しておりますので、ご参考にして頂ければと思います。

また、当所でも随時ご相談を受け付けておりますので、お気軽にお問い合わせください。(松橋 大地)

コピー機レンタル受付中

各種モノクロ・カラー複合機 好評販売中!!



株式会社 親切・信用・感動をお客様へ
 HCA ハムセンター秋田 OA事業部
 本社：能代市河戸川字上西山51-33

お見積り・ご相談はコチラから
 ☎ 090-1931-0408 (大商)
 TEL:0185-52-0408 FAX:0185-89-1187

新春講演会のご案内

テーマ 『エネルギー』で地域経済を活性化する

日時 2025年
1月30日(木)
午後4時～

会場 プラザ都

定員 100名

主催 能代商工会議所 中小企業相談所
(一社)秋田県経営者協会能代支部
能代経済倶楽部

お問い合わせ 能代商工会議所
TEL : 0185-52-6344

講師

社会保障経済研究所 代表
政策アナリスト/政策家

いしかわ かずお

石川 和男 氏

●講師略歴

1989年 東京大学工学部卒

1989～2007年 通商産業省・経済産業省

2008～2009年 内閣官房

内閣府行政刷新会議WG委員

政策研究大学院大学客員教授

専修大学客員教授

東京女子医大特任教授

東京財団上席研究員などを歴任

2011年～ 社会保障経済研究所 代表

2020年～ 経済産業省大臣官房臨時専門アドバイザー



聴講
無料

申込方法

右のQRコードを読み込んでお申し込みください。TELでのお申し込みも可能です。

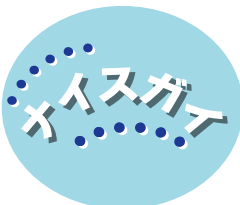

幸和リース株式会社

に勤務する 「**三浦 竜也**」です。

業 種：総合レンタル業および整備業

住 所：能代市浅内字横道19-1

TEL : 0185-54-3258 FAX : 0185-54-8397

URL : <https://www.kowakikai.co.jp/>



私の主な仕事は、重機の整備、修理、点検などです。先輩整備士の指導を受けながら日々勉強しています。

将来は、先輩たちのようにスムーズに仕事をこなし、一人でも仕事を任せてもらえるようになりたいと思っています。

今後はどんな状況でも対応できるように、常に考えて行動するとともに重機の知識を身につけて、会社と地域に少しでも貢献できるように頑張っていきたいです。



やさしい風 上町センター

訪問介護・福祉用具

上町ディーサービス・障害者自立支援介護サービス

住 所：能代市上町6番6号 TEL0185-52-0545 FAX0185-52-2345

やさしい風 ショートステイ

単独型短期入所 生活介護施設(定員40名)

住 所：能代市字向田表6番地2(鶴形、富根方面Y字路、吾作ラーメン様筋向かい)
TEL0185-70-1955 FAX0185-70-1977